

Vrij WONEN

Wordt dit
jouw nieuwe
thuis?



SPUKEFEARTSTRJITTE 10 B / WERGEA

 **Wonen aan water**
Makelaars

Direct aan de staande
mast route gelegen

Tel. 058 203 0600
leeuwarden@wonenaanwater.nl

WONENAANWATER.NL



Welkom

Wij zijn er voor al je vragen
rondom wonen en meer!

Jij bent dus op zoek naar een nieuwe woning. Om jou zo goed mogelijk te helpen hebben wij in deze woningbrochure alle belangrijke punten op een overzichtelijk manier op een rijtje gezet, zodat jij goed geïnformeerd op pad kan. Alle belangrijke woning-kenmerken, de plattegronden en informatie over de omgeving kun je zo rustig in jouw tijd bestuderen en wie weet wordt dit jouw thuis!

Nog geen bezichtiging gehad?
Bel of mail ons voor een afspraak!

Jouw makelaar



Jan-Bert van der Meulen

06 - 57 80 91 06

058 203 0600

leeuwarden@wonenaanwater.nl

SPUKEFEARTSTRJITTE 10 B / WERGEA

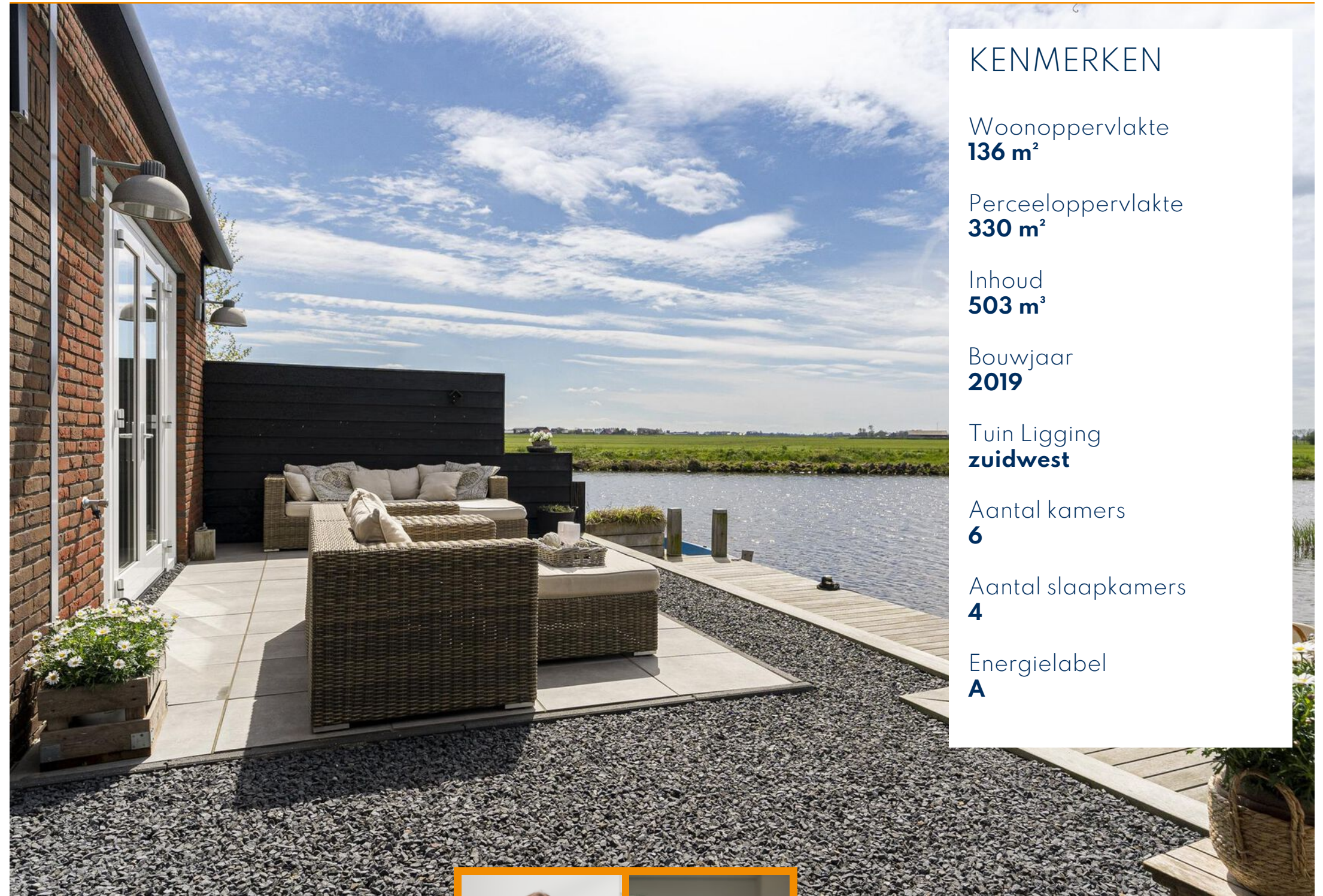

KENMERKEN

Woonoppervlakte
136 m²

Perceeloppervlakte
330 m²

Inhoud
503 m³

Bouwjaar
2019

Tuin Ligging
zuidwest

Aantal kamers
6

Aantal slaapkamers
4

Energie label
A

BEKIJK DE WONING
OMSCHRIJVING
OP PAGINA **4**



Connie Wiersma

Afke Dijkstra

Wil je meer informatie of
een afspraak plannen?
Bel Connie of Afke!



ONTMOET HET
TEAM VAN

 **Wonen aan water**
Makelaars

Omschrijving

SPUKEFEARTSTRJITTE 10 B / WERGEA

In 2019 is deze energie-neutrale twee-onder-een-kapwoning opgetrokken aan de rand van Wergea. Gelegen te midden van water, groen en nabij voorzieningen, biedt deze woning een harmonieus samenspel tussen comfortabel wonen en stedelijke gemakken. Het pand wordt gekenmerkt door zijn moderne afwerking en energiezuinigheid (energielabel A), wat hedendaags comfort en duurzaamheid belichaamt.

Het interieur en het uitzicht stralen een serene elegantie uit en bieden alle nodige ruimte voor het moderne gezinsleven. Met vier slaapkamers, waaronder een ruime zolderkamer, is er voldoende plaats voor het hele gezin. Buiten bevindt zich een achtertuin op het zuidwesten, ideaal om van de avondzon te genieten, evenals een vrijstaande berging met overkapping voor heerlijke zomeravonden.

BIJZONDERHEDEN

- + Bouwjaar 2019;
- + V.v. 10 zonnepanelen;
- + Energie neutraal wonen;
- + Volledig geïsoleerd;
- + Energielabel A;
- + Aan vaarwater gelegen.



Hallo, wat leuk dat je interesse hebt in deze woning! Deze aandacht vinden wij natuurlijk hartstikke fijn. Daarnaast maken wij graag van de gelegenheid gebruik om je nader kennis te laten maken met ons kantoor, onze verkoopfilosofie en onze strategische aanpak. Heb je na het lezen van deze brochure vragen over de woning of over onze aanpak? Of wil je vrijblijvend gratis verkoopadvies voor je huidige woning? Wij staan graag voor je klaar! Bel ons op 058 203 0600 of mail naar leeuwarden@wonenaanwater.nl

Omschrijving

EERSTE VERDIEPING

Op de eerste verdieping van deze woning bevinden zich drie comfortabele slaapkamers, waarvan twee royaal van formaat zijn, wat zorgt voor voldoende leefruimte en flexibiliteit voor het hele gezin. De badkamer op deze verdieping is voorzien van een inloopdouche, toilet en dubbele wastafel, evenals vloerverwarming, wat een gevoel van luxe en comfort toevoegt. Dankzij het grote aantal dakramen profiteren de ruimtes van een overvloed aan natuurlijk licht, waardoor een lichte en uitnodigende sfeer ontstaat.

Een vaste trap leidt naar de tweede verdieping, waardoor deze ruimte gemakkelijk toegankelijk is en extra mogelijkheden biedt voor uitbreiding of opslag.

TWEEDE VERDIEPING

De tweede verdieping van deze woning omvat een open ruimte van bijna 25 vierkante meter, met een nokhoogte van 3.13 meter. Deze ruimte is niet alleen royaal, maar biedt ook de vrijheid om naar eigen wens in te delen, waardoor het een ideale kans biedt om jouw eigen dromen waar te maken. Bovendien zijn op deze verdieping de cv-installatie, omvormer van de zonnepanelen en de mechanische ventilatie unit geplaatst.

WERGEA

Wergea, gelegen in de provincie Friesland, is gunstig gepositioneerd aan verschillende vaarroutes, waaronder het Prinses Margrietkanaal en de Wergeasterfeart. Deze waterwegen bieden mogelijkheden voor zowel pleziervaart als beroepsvaart en staan bekend om hun schilderachtige landschappen en rustige omgeving. Vaarders kunnen genieten van ontspannen tochten langs groene oevers en door historische dorpen, wat Wergea tot een aantrekkelijke bestemming maakt voor liefhebbers van waterrecreatie.













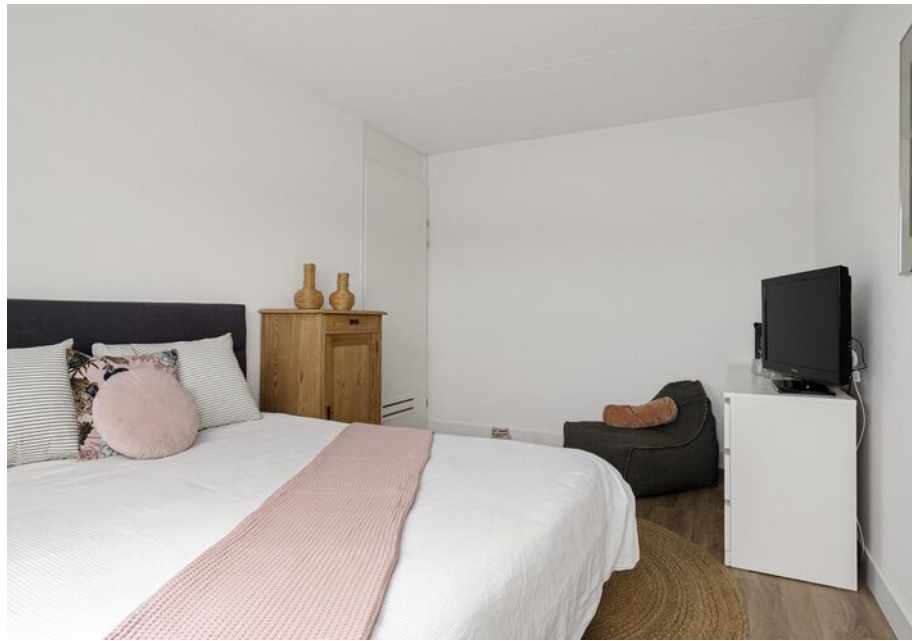
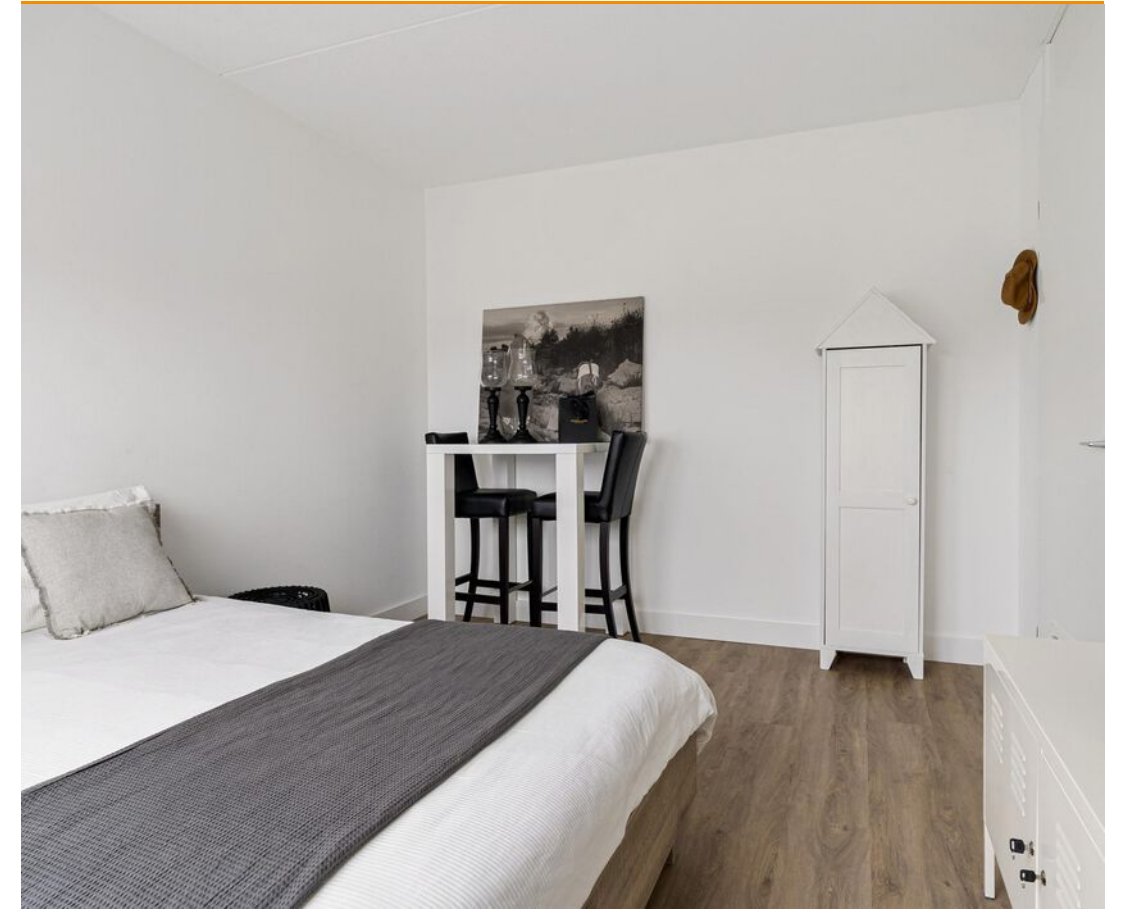

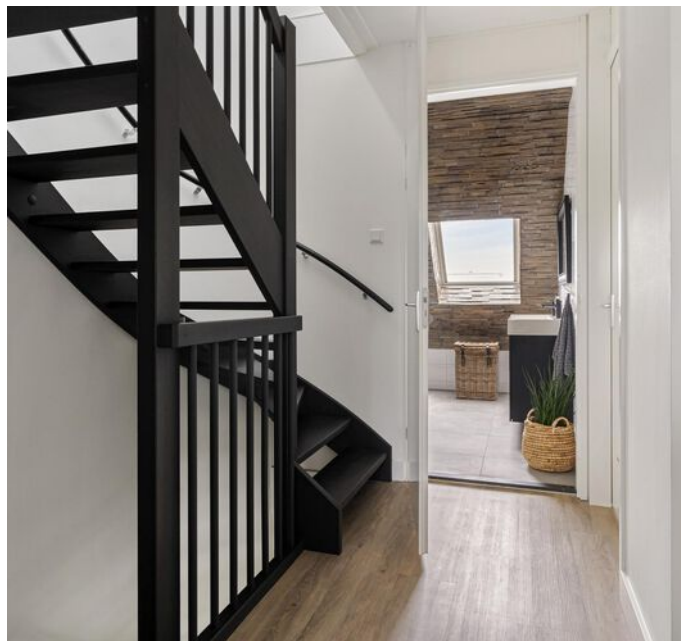







Plattegrond Begane grond

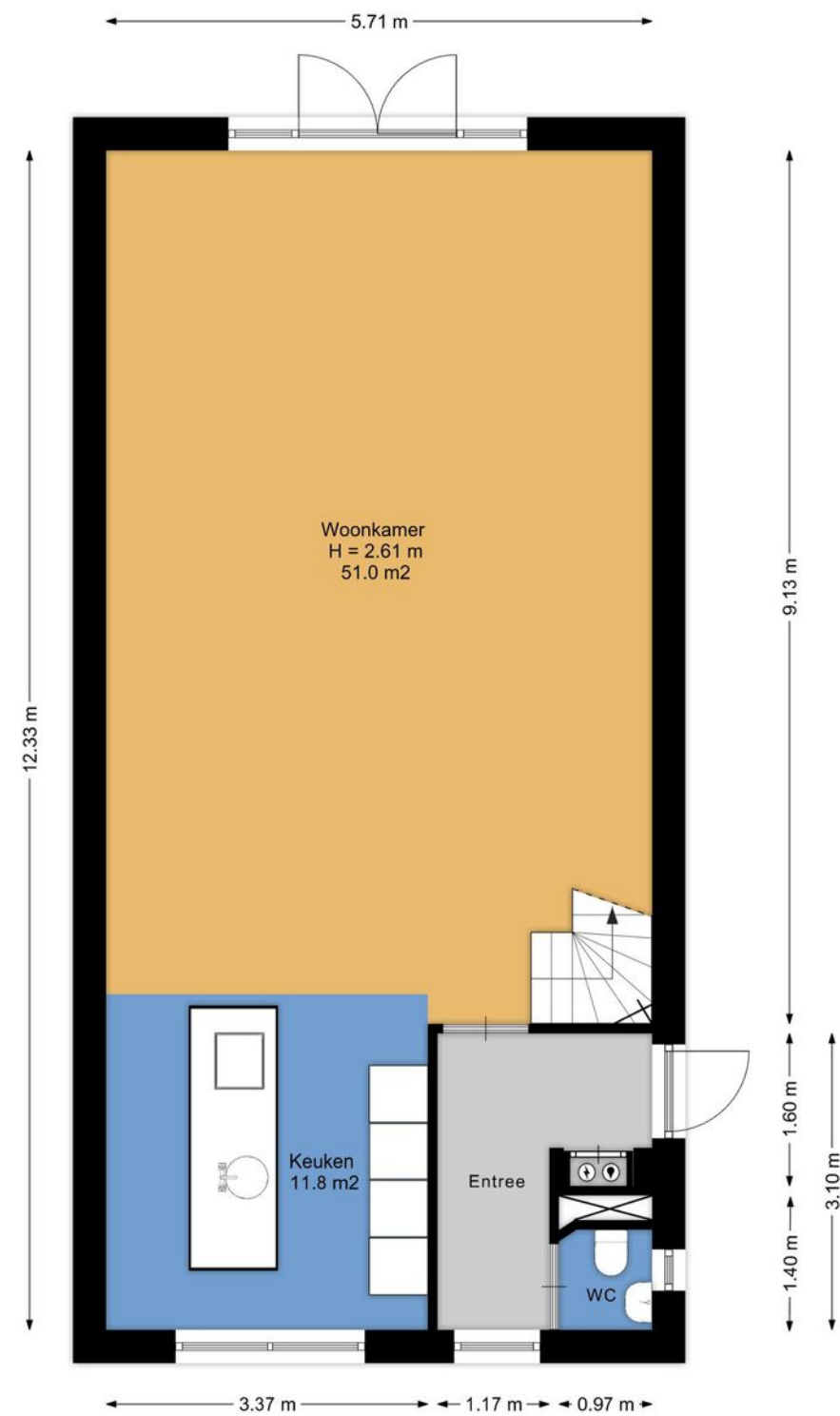

Plattegrond Begane grond 3D

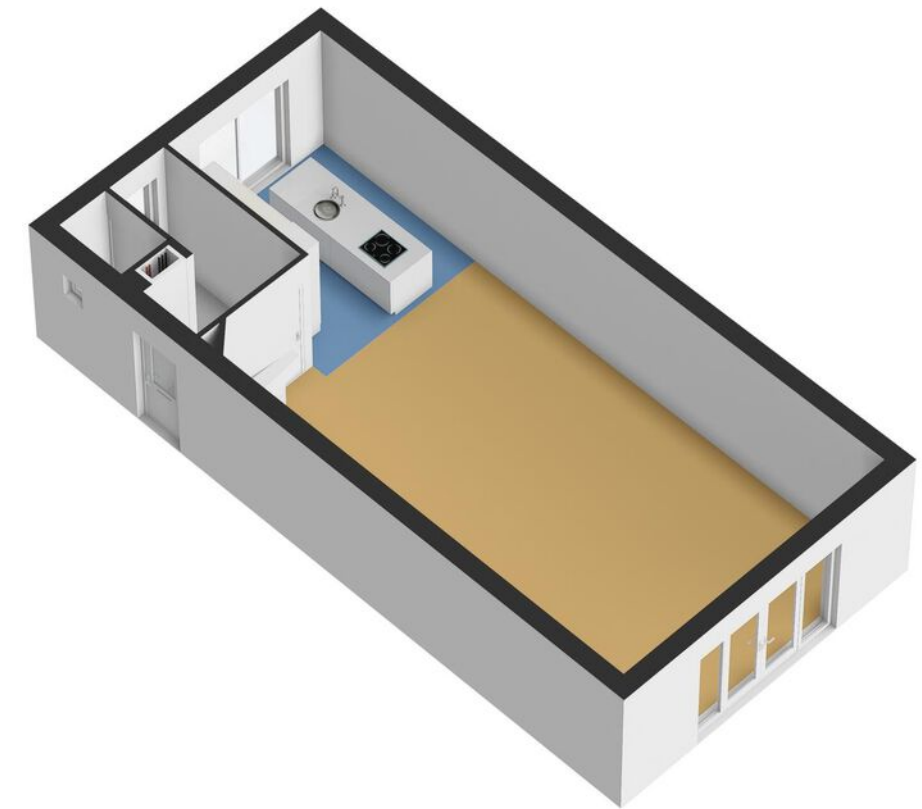

Plattegrond Eerste verdieping

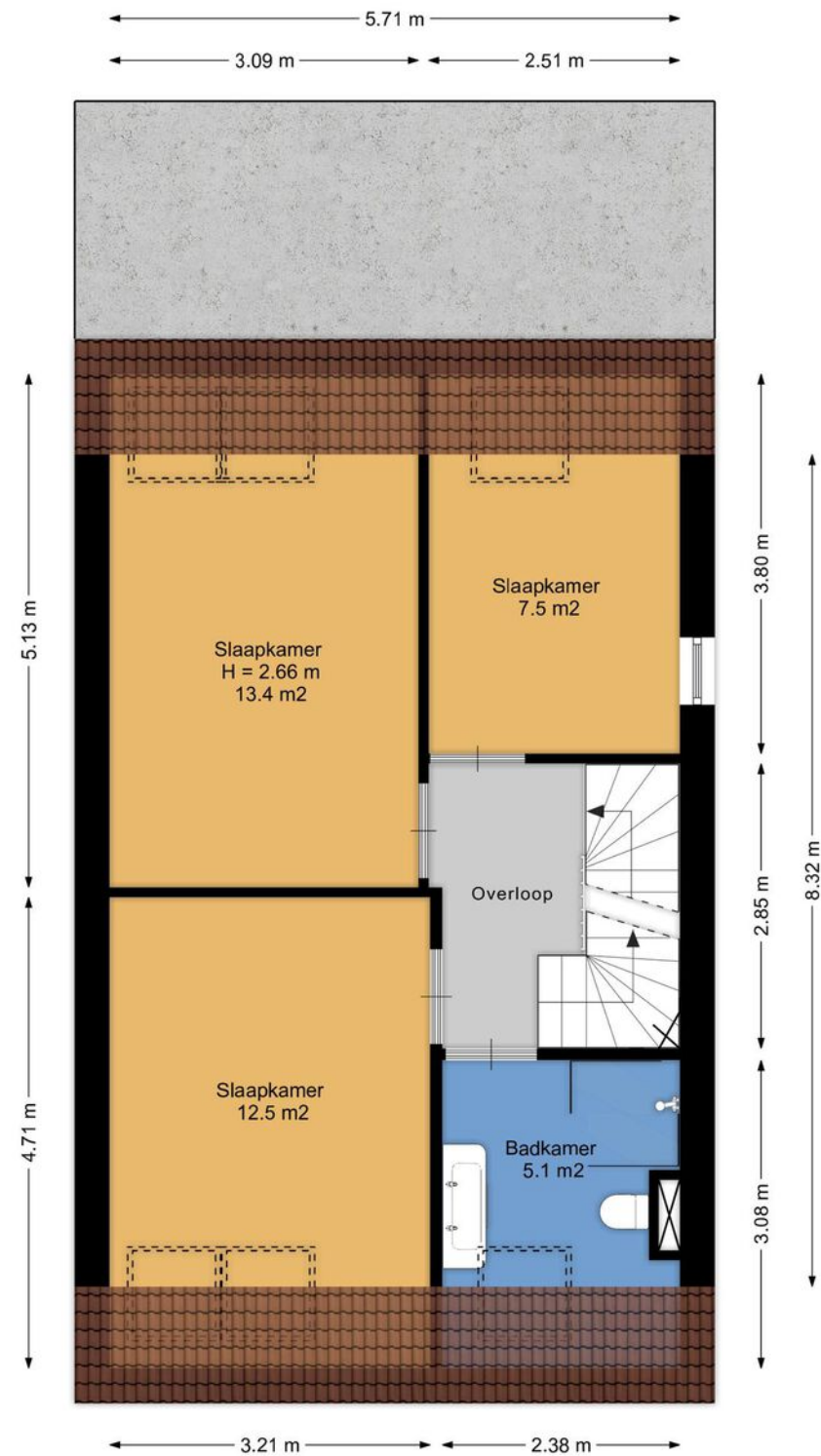

Aan de plattegronden kunnen geen rechten worden ontleend.
www.proland.nl

Plattegrond Eerste verdieping 3D



Plattegrond Tweede verdieping

Plattegrond Tweede verdieping 3D

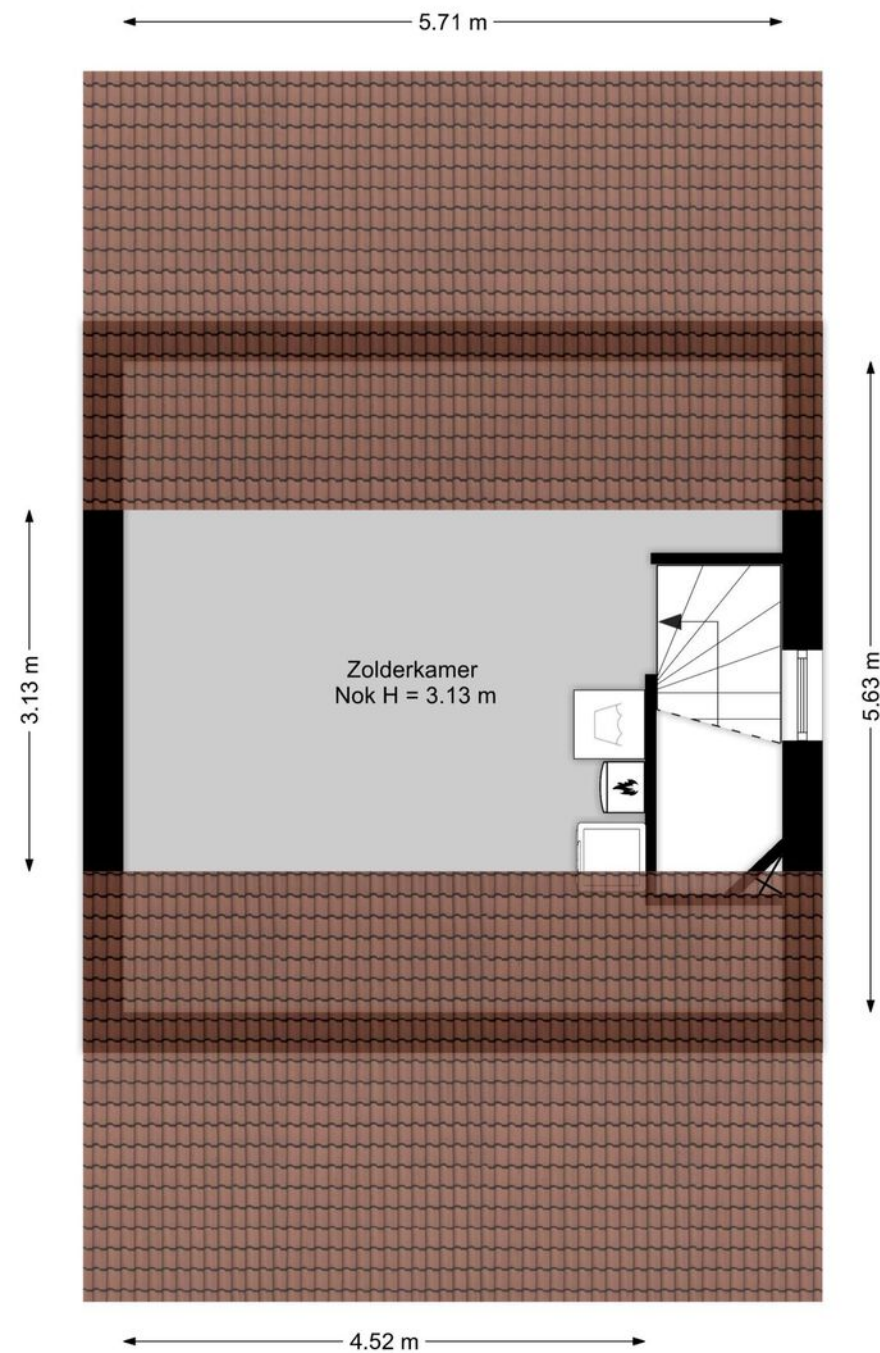

Aan de plattegronden kunnen geen rechten worden ontleend.
www.proland.nl

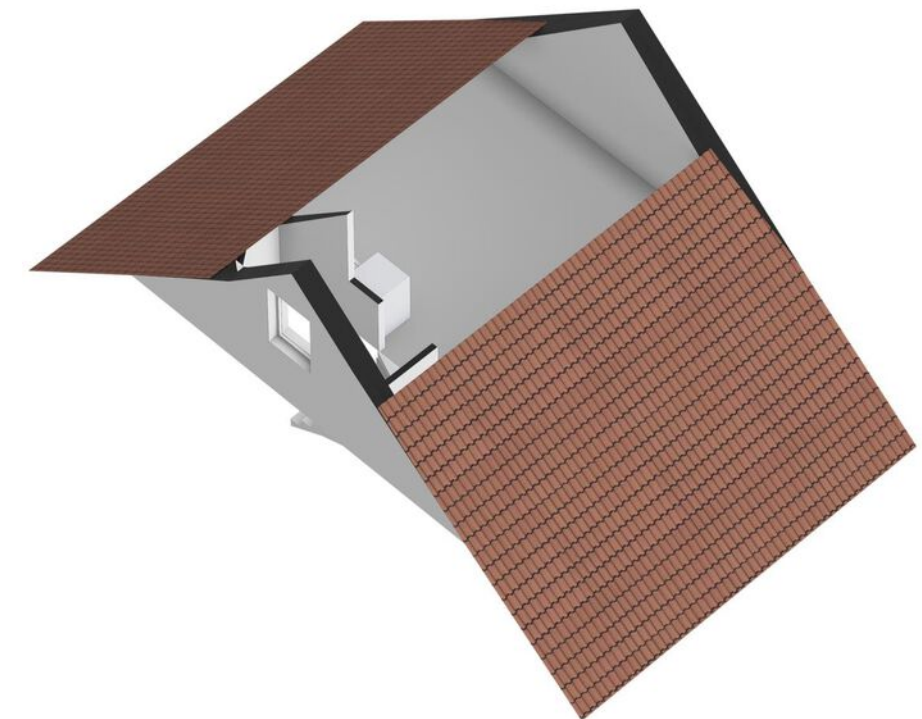

Plattegrond Overkapping

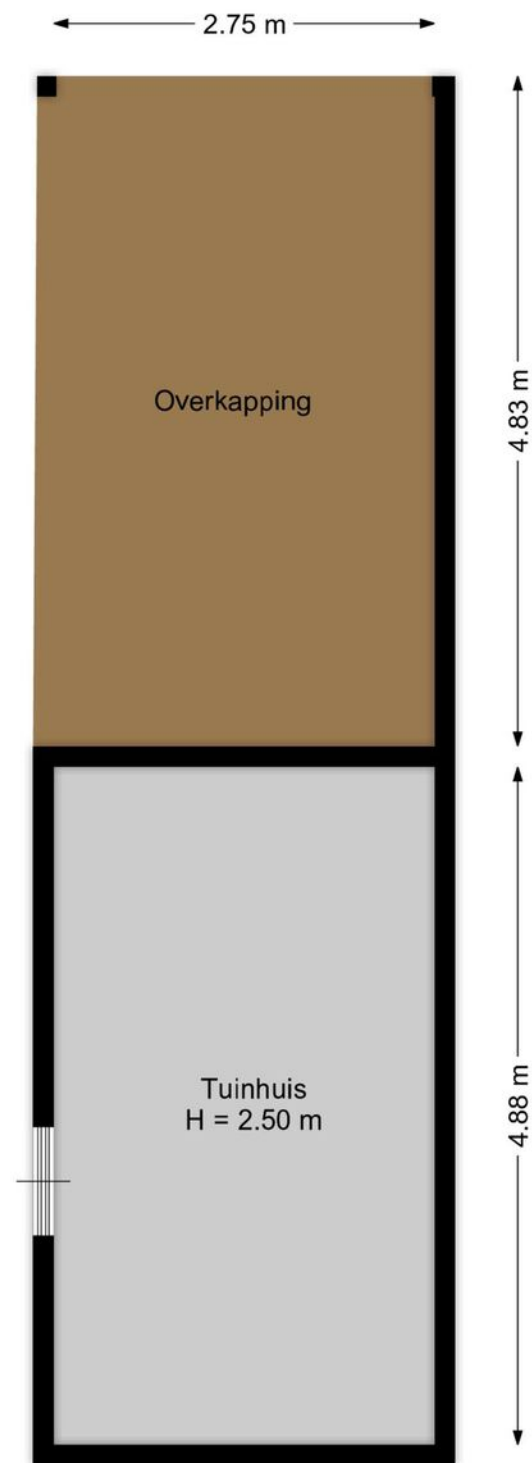

Aan de plattegronden kunnen geen rechten worden ontleend.
www.proland.nl

Plattegrond Overkapping 3D

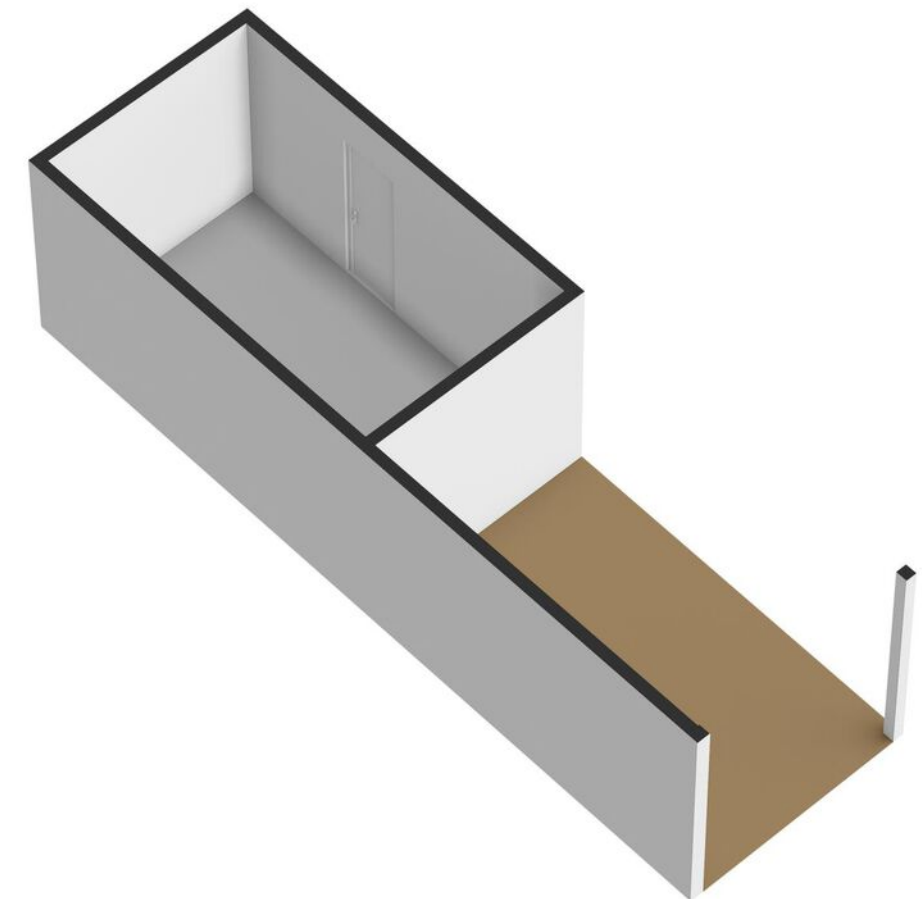

Kadaster

Lijst van zaken



| Beschrijving | Blijft achter | Gaat mee | Ter overname |
|---|---------------|----------|--------------|
| Woning - Interieur | | | |
| Verlichting, te weten | | | |
| - losse (hang)lampen | | | X |
| - Lamp boven eettafel | | | X |
| - Alle plafondlampen in de woning blijven achter | X | | |
| (Losse)kasten, legplanken, te weten | | | |
| - Lederen hoekzitbank, eettafel en 6 stoelen, sitetable achter de bank. | | | X |
| - Slaapkamer waterkant: Witte Ikea kast. Kastenkamer: Alle meubels | | | X |
| Raamdecoratie/zonwering binnen, te weten | | | |
| - gordijnrails | X | | |
| - gordijnen | X | | |
| - overgordijnen | X | | |
| - rolgordijnen | X | | |
| - (losse) horren/rolhorren | X | | |
| - Plissé gordijnen | X | | |
| Vloerdecoratie, te weten | | | |
| - PVC vloeren | X | | |
| Overig, te weten | | | |
| - schilderij ophangstelsel | X | | |
| Woning - Keuken | | | |
| Keukenblok (met bovenkasten) | X | | |
| Keuken (inbouw)apparatuur, te weten | | | |
| - kookplaat | X | | |
| - afzuigkap | X | | |
| - magnetron | X | | |
| - oven | X | | |

Lijst van zaken

| Beschrijving | Blijft achter | Gaat mee | Ter overname |
|--|---------------|----------|--------------|
| - combi-oven/combimagnetron | X | | |
| - koelkast | X | | |
| - vriezer | X | | |
| - vaatwasser | X | | |
| - Quooker | X | | |
| Woning - Sanitair/sauna | | | |
| Toilet met de volgende toebehoren | | | |
| - toilet | X | | |
| - toilethouder | X | | |
| - toiletborstel(houder) | X | | |
| - fontein | X | | |
| Badkamer met de volgende toebehoren | | | |
| - douche (cabine/scherm) | X | | |
| - wastafel | X | | |
| - wastafelmeubel | X | | |
| - toilet | X | | |
| - toiletborstel(houder) | X | | |
| Woning - Exterieur/installaties/veiligheid/energiebesparing | | | |
| Brievenbus | X | | |
| (Voordeur)bel | X | | |
| Rookmelders | X | | |
| (Klok)thermostaat | X | | |
| Zonwering buiten | X | | |
| Telefoonaansluiting/internetaansluiting | X | | |
| Zonnepanelen | X | | |
| Warmwatervoorziening, te weten | | | |
| - CV-installatie | X | | |
| - boiler | X | | |

Lijst van zaken

| Beschrijving | Blijft achter | Gaat mee | Ter overname |
|--|---------------|----------|--------------|
| Tuin - Inrichting | | | |
| Tuinaanleg/bestrating | X | | |
| Beplanting | X | | |
| Alle tuinmeubels | | | X |
| Tuin - Verlichting/installaties | | | |
| Buitenverlichting | | | X |
| Tuin - Bebouwing | | | |
| Tuinhuis/buitenberging | X | | |

Vragenlijst

Bijzonderheden 1 A.

Zijn er nadat u het perceel in eigendom hebt gekregen nog andere, eventuele aanvullende notariële of onderhandse akten opgesteld met betrekking tot het perceel? Nee

Zo ja, welke?

Bijzonderheden 1 B.

Zijn er mondelinge of schriftelijke afspraken gemaakt over aangrenzende percelen? Nee
(Denk hierbij aan regelingen voor het gebruik van een poort, schuur, garage, tuin, overeenkomsten met meerdere burens, toezeggingen, erfafscheidingen.)

Zo ja, welke zijn dat?

Bijzonderheden 1 C.

Wijken de huidige terreinafscheidingen af van de kadastrale eigendomsgrenzen? Nee
(Denk hierbij ook aan strookjes grond van de gemeente die u in gebruik heeft, of grond van u die gebruikt wordt door de burens.)

Zo ja, waaruit bestaat die afwijking?

Bijzonderheden 1 D.

Is een gedeelte van de woning, schuur, garage of schutting gebouwd op grond van de burens of andersom? Nee

Zo ja, graag nader toelichten:

Bijzonderheden 1 E.

Heeft u grond van derden in gebruik? Nee

Zo ja, welke grond?

Bijzonderheden 1 F.

Rusten er 'bijzondere lasten en beperkingen' op de woning en/of het perceel? (Bijzondere lasten en beperkingen kunnen privaatrechtelijke beperkingen zijn zoals (lijdende) erfdiensbaarheden (bijvoorbeeld een recht van overpad), kwalitatieve verplichtingen, kettingbedingen, vruchtgebruik, voorkeursrecht (bijvoorbeeld een eerste recht van koop), opstalrecht, erfpacht, huurkoop. Het kan ook gaan om publiekrechtelijke beperkingen zoals een aanschrijving van de gemeente in het kader van een illegale verbouwing) Nee

Zo ja, welke?

Bijzonderheden 1 G.

Vragenlijst

Is de Wet voorkeursrecht gemeenten van toepassing?

Bijzonderheden 1 H.

Is er een anti-speculatiebeding en/of zelfbewoningsplicht van toepassing op de woning?

Zo ja, hoe lang nog?

Bijzonderheden 1 I.

Is er sprake van een beschermd stads- of dorpsgezicht of loopt er een procedure tot aanwijzing daartoe? Nee

Is er sprake van een gemeentelijk-, provinciaal- of rijksmonument of loopt er een procedure tot aanwijzing daartoe? Nee

Is er volgens het bestemmingsplan sprake van een beeldbepalend of karakteristiek object? Nee

Bijzonderheden 1 J.

Is er sprake (geweest) van ruilverkaveling? Nee

Zo ja, moet u hiervoor ruilverkavelingsrente betalen?

Zo ja, hoeveel en voor hoe lang? Bedrag:

Duur:

Bijzonderheden 1 K.

Is er sprake van onteigening? Nee

Bijzonderheden 1 L.

Is de woning of de grond geheel of gedeeltelijk verhuurd of bij anderen in gebruik? Nee

Zo ja: Is er een huurcontract/ gebruiksovereenkomst?

Indien er geen contract of overeenkomst is, beschrijf hieronder wat (mondeling) met de huurder/ gebruiker is afgesproken:

Welk gedeelte is verhuurd/ in gebruik gegeven?

Welke delen vallen onder gezamenlijk gebruik?

Welke zaken zijn van de huurder en mag hij verwijderen bij ontruiming?
(Bijvoorbeeld geiser, keuken, lampen.)

Heeft de huurder een waarborgsom gestort?

Zo ja, hoeveel?

Heeft u nog andere afspraken met de huurders gemaakt?

Zo ja, welke?

Vragenlijst

Bijzonderheden 1 M.

Is er over de woning een geschil/procedures gaande, al dan niet bij de rechter, huurcommissie of een andere instantie?(bijvoorbeeld onteigening/kwesties met burens, zoals erfdienstbaarheden, recht van overpad, erfafscheidingen e.d.)

Nee

Zo ja, welke is/zijn dat?

Bijzonderheden 1 N.

Is er bezwaar gemaakt tegen de waardebeschikking WOZ?

Nee

Zo ja, toelichting:

Bijzonderheden 1 O.

Zijn er door de overheid of nutsbedrijven verbeteringen of herstellingen voorgeschreven of aangekondigd die nog niet naar behoren zijn uitgevoerd?

Nee

Zo ja, welke?

Bijzonderheden 1 P.

Zijn er in het verleden subsidies of premies verstrekt die bij verkoop van de woning voor een deel kunnen worden teruggevorderd?

Nee

Zo ja, welke?

Bijzonderheden 1 Q.

Is de woning onbewoonbaar verklaard of in het verleden ooit onbewoonbaar verklaard geweest?

Nee

Zo ja, waarom?

Bijzonderheden 1 R.

Is er bij verkoop sprake van een omzetbelastingheffing? (Bijvoorbeeld omdat het een voormalig bedrijfsroerendgoed is, of een woning met praktijkgedeelte, of omdat u pas ingrijpend verbouwd hebt.)

Nee

Zo ja, waarom?

Bijzonderheden 1 S.

Hoe gebruikt u de woning nu? (Bijvoorbeeld woning, praktijk, winkel, opslag)

Is dat gebruik volgens de gemeente toegestaan?

Zo nee, heeft de gemeente dit strijdige gebruik wel eens bij u aangekaart?

Hoe heeft de gemeente dit strijdige gebruik bij u aangekaart?

Vragenlijst

Gevels 2 A.

Is er sprake (geweest) van vochtdoorslag of aanhoudend vochtige plekken op de gevels?

Nee

Zo ja, waar?

Gevels 2 B.

Zijn er (gerepareerde) scheuren/beschadigingen in/aan de gevels aanwezig?

Nee

Zo ja, waar?

Gevels 2 C.

Zijn de gevels tijdens de bouw geïsoleerd?

Ja

Zo nee, zijn de gevels daarna (deels) geïsoleerd?

Zo ja, wanneer heeft de isolatie van de gevels plaatsgevonden en met welk isolatiemateriaal?

2018

Heeft u een certificaat of bewijs van het na-isoleren?

Nee

Is er sprake van volledige isolatie?

Ja

Zo nee, welke delen van de gevels zijn er niet geïsoleerd?

Gevels 2 D.

Zijn de gevels ooit gereinigd?

Nee

Zo ja, volgens welke methode en wanneer?

Dak(en) 3 A.

Hoe oud zijn de daken ongeveer? Platte daken:

2022

Overige daken:

2019

Dak(en) 3 B.

Heeft u last van daklekkages (gehad)?

Nee

Zo ja, waar?

Dak(en) 3 C.

Zijn er in het verleden gebreken geconstateerd aan de dakconstructie zoals scheve, doorbuigende, krakende, beschadigde en/of aangetaste dakdelen?

Nee

Zo ja, waar?

Dak(en) 3 D.

Vragenlijst

Heeft u het dak al eens (gedeeltelijk) laten vernieuwen c.q. laten repareren? Nee

Zo ja, welk (gedeelte van het) dak en waarom?

Dak(en) 3 E.

Is het dak tijdens de bouw geïsoleerd? Platte daken: Ja

Overige daken: Ja

Zo nee, is het dak daarna geïsoleerd? Platte daken:

Overige daken:

Zo ja, wanneer heeft de isolatie plaatsgevonden en met welk isolatiemateriaal?

Heeft u een certificaat of bewijs van het na-isoleren?

Is er sprake van volledige isolatie? Platte daken: Ja

Overige daken: Ja

Zo nee, welke delen zijn er niet geïsoleerd?

Dak(en) 3 F.

Zijn de regenwaterafvoeren lek of verstopt? Nee

Zo ja, toelichting:

Dak(en) 3 G.

Zijn de dakgoten lek of verstopt? Nee

Zo ja, toelichting:

Kozijnen, ramen en deuren 4 A.

Van welk materiaal zijn de buitenkozijnen gemaakt? (bijvoorbeeld hout, kunststof of aluminium of een andersoortig materiaal) Kunststof

Kozijnen, ramen en deuren 4 B.

Wanneer zijn de buitenkozijnen, ramen en deuren voor het laatst geschilderd? N

Is dit gebeurd door een erkend schildersbedrijf?

Zo ja, door wie?

Kozijnen, ramen en deuren 4 C.

Functioneren alle scharnieren en sloten? Ja

Zo nee, toelichting:

Vragenlijst

Kozijnen, ramen en deuren 4 D.

Zijn voor alle afsluitbare deuren, ramen etc. sleutels aanwezig? Ja

Zo nee, voor welke deuren, ramen etc. niet?

Kozijnen, ramen en deuren 4 E.

Is er sprake van isolerende beglazing? Ja

Zo ja, welk type glas? (bijvoorbeeld HR, HR+, HR++ of HR+++; zie de glassponning waarin doorgaans staat vermeld welke type glas er is geplaatst) HR+

Is er sprake van isolerende beglazing in de gehele woning? Ja

Zo nee, welke ramen zijn niet geïsoleerd?

Kozijnen, ramen en deuren 4 F.

Is er bij de isolerende beglazing sprake van condensvorming tussen het glas? (Denk aan lekkende ruiten.) Nee

Zo ja, waar?

Vloeren, plafonds en wanden 5 A.

Is er sprake (geweest) van vochtdoorslag of optrekkend vocht op de vloeren, plafonds en/of wanden? Nee

Zo ja, waar?

Vloeren, plafonds en wanden 5 B.

Is er sprake (geweest) van schimmelvorming op de vloeren, plafonds en/of wanden? Nee

Zo ja, waar?

Vloeren, plafonds en wanden 5 C.

Zijn er (gerepareerde) of (verborgen) scheuren en/of beschadigingen in/aan vloeren, plafonds en/of wanden aanwezig? Nee

Zo ja, waar?

Vloeren, plafonds en wanden 5 D.

Hebben zich in het verleden problemen voorgedaan met de afwerkingen? (Bijvoorbeeld loszittend tegelwerk, loslatend behang of spuitwerk, holklinkend of loszittend stucwerk, etc.) Nee

Zo ja, waar?

Vloeren, plafonds en wanden 5 E.

Vragenlijst

Is er sprake (geweest) van gebreken aan de vloerconstructie, zoals scheve, doorbuigende, krakende, beschadigde en/of aangetaste vloerdelen?

Nee

Zo ja, waar?

Vloeren, plafonds en wanden 5 F.

Is er sprake van vloerisolatie?

Ja

Zo ja, wanneer heeft de isolatie van de vloer plaatsgevonden en met welk isolatiemateriaal?

2018-2019

Heeft u een certificaat of bewijs van het na-isoleren?

Is er sprake van volledige isolatie?

Zo nee, welke delen zijn er niet geïsoleerd?

Fundering, kruipruimte en kelder 6 A.

Is er sprake (geweest) van gebreken aan de fundering?

Nee

Zo ja, waar?

Fundering, kruipruimte en kelder 6 B.

Is de kruipruimte toegankelijk?

Nee

Is de kruipruimte droog?

Ja

Zo nee of meestal, toelichting:

Fundering, kruipruimte en kelder 6 C.

Is er sprake van vochtdoorslag door de kelderwand?

Nee

Zo ja of soms, toelichting:

Fundering, kruipruimte en kelder 6 D.

Is de grondwaterstand in de afgelopen jaren waarneembaar gewijzigd of is er sprake van wateroverlast geweest?

Nee

Zo ja, heeft dit tot problemen geleid in de vorm van water in de kruipruimte c.q. kelder?

Zo nee, tot wat voor andere problemen heeft dit geleid?

Installaties 7 A.

Wat voor warmte-installatie(s) is/zijn er aanwezig in de woning? (bijvoorbeeld cv-installatie, WTW-systeem, WKO-systeem, (hybride) warmtepomp, airconditioning, zonneboiler, elektrische boiler, pelletkachel dan wel een andere installatie)

CV- installatie

Is/zijn de installatie(s) eigendom?

Ja

Vragenlijst

Zo nee, toelichting: (bijvoorbeeld de installatie(s) is/ zijn gehuurd of geleased. Tevens huur-/leaseprijs vermelden)

Merk van de installatie(s):

Intergas

Type(nummer) van de installatie(s):

HREe. A labelpomp

Installatiedatum van de installatie(s):

2019

Op welke datum is/zijn deze installatie(s) voor het laatst onderhouden?

2023

Is het onderhoud uitgevoerd door een erkend bedrijf?

Ja

Zo ja, door wie?

Installaties 7 B.

Zijn er de afgelopen tijd zaken opgevallen ten aanzien van de installatie(s)? (bijvoorbeeld de cv-installatie moet meer dan 1 keer per jaar bijgevuld worden of de installatie functioneert niet goed)

Nee

Zo ja, wat is u opgevallen?

Installaties 7 C.

Zijn er radiatoren die niet warm worden?

Nee

Zo ja, welke?

Installaties 7 D.

Zijn er radiatoren of (water)leidingen die lekken?

Nee

Zo ja, waar en welke?

Installaties 7 E.

Zijn er radiatoren of (water)leidingen die ooit zijn bevroren?

Nee

Zo ja, waar?

Installaties 7 F.

Heeft u vloerverwarming in de woning?

Ja

Zo ja, betreft dit elektrische vloerverwarming, vloerverwarming met warm water of anders? Elektrisch:

warm water:

Ja

overig, namelijk

Waar bevindt zich de elektrische vloerverwarming?

Waar bevindt zich de vloerverwarming met warm water?

Boven en beneden

Waar bevindt zich de overige vloerverwarming?

Vragenlijst

Installaties 7 G.

Zijn er vertrekken die niet (goed) warm worden? Nee
 Zo ja, welke?

Installaties 7 H.

Heeft de woning zonnepanelen die uw eigendom zijn? Ja
 Heeft de woning zonnepanelen die worden gehuurd of geleased? Nee
 Kan het huurcontract/ leasecontract worden overgenomen door koper? Zo ja, dan overnamecontract opvragen.
 Hoeveel zonnepanelen zijn er aanwezig? Aantal: 10
 Zo ja, blijven de zonnepanelen achter? Ja
 Wat is de capaciteit van één zonnepaneel? (De capaciteit van zonnepanelen wordt uitgedrukt in Wattpiek (Wp). Bijvoorbeeld één zonnepaneel levert 390 Wp.) 275
 Functioneren alle zonnepanelen? Ja
 Wat is het merk/ type van de zonnepanelen? Niet bekend. Extra zware omvormer is van het merk: Omnik New energie.
 Maakt u gebruik van een app om de opbrengst van de zonnepanelen te bekijken? Nee
 Zo ja, welke?
 In welk jaar zijn de zonnepanelen geplaatst en door wie? Jaar: 2019
 Installateur: Bouwbedrijf Plegt-Vos
 Is de btw over het aankoopbedrag teruggevraagd van de belastingdienst? Ja
 Hoeveel stroom heeft u het afgelopen jaar opgewekt? Jaar: Juni 2022 tot Juni 2023
 Aantal kWh: Teruglevering 2133 kwh
 Hoe lang zit er nog fabrieksgarantie op de zonnepanelen?
 Zijn de zonnepanelen aangeschaft met subsidie? Ja
 Zo ja, moet de subsidie worden terugbetaald? Nee
 Zo ja, welk bedrag moet worden terugbetaald?

Installaties 7 I.

In welk jaar zijn voor het laatst de aanwezige schoorsteenkanalen/ rookgasafvoeren geveegd/gereinigd?

Installaties 7 J.

Vragenlijst

Wanneer heeft u de aanwezige schoorsteenkanalen voor het laatst gebruikt?

Is de trek van aanwezige schoorsteenkanalen goed?

Installaties 7 K.

Zijn er onderdelen van de elektrische installatie vernieuwd? (onder de elektrische installatie wordt verstaan alle elektra leidingen/ schakelaars stopcontacten, meterkast e.d.) Nee

Zo ja, wanneer en welke onderdelen?

Zijn er gebreken aan de elektrische installatie? Nee

Zo ja, welke?

Installaties 7 L.

Is er een laadpaal aanwezig voor een elektrische auto? Nee

Zo ja, waar bevindt deze zich?

Blijft deze achter?

Installaties 7 M.

Is er mechanische ventilatie of een soortgelijk systeem aanwezig? Ja

Zo ja, functioneert dit systeem naar behoren? Ja

Zo nee, toelichting:

Wanneer is dit systeem voor het laatst onderhouden? 2023

Hoe oud is dit systeem ongeveer? 2019

Installaties 7 N.

Is er een domoticasysteem of een soortgelijk systeem aanwezig? (Een domoticasysteem bedient de verwarming, verlichting, verwarming, audio, ventilatie e.d. automatisch) Nee

Zo ja, functioneert dit systeem naar behoren?

Zo nee, toelichting:

Hoe oud is dit systeem ongeveer?

Installaties 7 O.

Zijn er rookmelders op iedere verdieping aanwezig? Ja

Zo ja, hoe oud zijn de rookmelders ongeveer?

Sanitair, riolering en keuken 8 A.

Zijn er beschadigingen aan wastafels, douche, bad, toiletten, gootstenen en kranen? Nee

Vragenlijst

| | |
|--|-----------|
| Zo ja, welke? | |
| Sanitair, riolering en keuken 8 B. | |
| Hoe oud is de badkamer ongeveer? | 2019 |
| Sanitair, riolering en keuken 8 C. | |
| Lopen de afvoeren van wastafels, douche, bad, toiletten, gootstenen en kranen goed door? | Ja |
| Zo nee, welke niet? | |
| Sanitair, riolering en keuken 8 D. | |
| Is de woning aangesloten op het gemeentelijke riool? | Ja |
| Sanitair, riolering en keuken 8 E. | |
| Zijn er gebreken (geweest) aan de riolering, zoals breuken, stankoverlast, lekkages, etc.? | Nee |
| Zo ja, welke? | |
| Sanitair, riolering en keuken 8 F. | |
| Is er een andere voorziening, zoals een septictank, beerput of dergelijk aanwezig? | Nee |
| Zo ja, wat is er aanwezig en hoe dient dit te worden onderhouden? | |
| Sanitair, riolering en keuken 8 G. | |
| Van welk jaar dateert de keukenopstelling ongeveer? | 2019 |
| Sanitair, riolering en keuken 8 H. | |
| Van welk jaar dateert de inbouwapparatuur ongeveer? | 2019 |
| Functioneert alle inbouwapparatuur? | Ja |
| Zo nee, welk inbouwapparaat functioneert niet? | |
| Sanitair, riolering en keuken 8 I. | |
| Heeft u een kokend water kraan? (bijvoorbeeld een Quooker kraan of een soortgelijke kraan) | Ja |
| Zo ja, functioneert deze kraan naar behoren en hoe oud is deze kraan ongeveer? | Ja. 2019 |
| Diversen 9 A. | |
| Wat is het bouwjaar van de woning? | 2018-2019 |

Vragenlijst

| | |
|--|-------|
| Diversen 9 B. | |
| Zijn er asbesthoudende materialen in/op de woning/ bijgebouw(en) aanwezig? (bijvoorbeeld asbest zeil, een asbestplaat die onder en/of achter de CV ketel is geplaatst, asbesthoudend isolatiemateriaal om de verwarmingsbuis, asbesthoudend koord bij oude cv-ketels/ gaskachels, asbestgolfplaten e.d.) | Nee |
| Zo ja, welke en waar? | |
| Diversen 9 C. | |
| Blijft er in de woning zeil achter, al dan niet vastgelijmd, dat is aangeschaft tussen 1955 en 1982? | Nee |
| Diversen 9 D. | |
| Is er sprake van loden leidingen in de woning? | Nee |
| Zo ja, waar? | |
| Diversen 9 E. | |
| Is er een Japanse duizendknoop aanwezig in de tuin? (Een Japanse duizendknoop is een exotische plant, welke moeilijk te verwijderen is. De sterke wortelstokken en stengels van de Japanse duizendknoop zijn in staat om schade te veroorzaken aan gebouwen, leidingen en wegen) | Nee |
| Diversen 9 F. | |
| Is er in puin/asbest afval in de grond/tuin aanwezig? | Nee |
| Diversen 9 G. | |
| Heeft u elders lekkages gehad? (dus los van het dak/ sanitair/ riolering) | Nee |
| Diversen 9 H. | |
| Is de grond verontreinigd? | Nee |
| Zo ja, is er een onderzoeksrapport? | N.v.t |
| Zo ja, heeft de gemeente/provincie een onderzoeks- of saneringsbevel opgelegd? | N.v.t |
| Diversen 9 I. | |
| Is er een olietank aanwezig of aanwezig geweest? | Nee |
| Zo ja, is deze gesaneerd/verwijderd? | |

Vragenlijst

Als deze is gesaneerd, waar is de olietank op het perceel gesitueerd?

Is er een Kiwa-certificaat aanwezig?

Diversen 9 J.

Is er sprake van overlast door ongedierte in of (rond)om de woning? (Denk aan muizen, ratten, kakkerlakken, etc.)

Nee

Zo ja, waar?

Diversen 9 K.

Is de woning aangetast door houtworm, boktor, ander ongedierte of zwam?

Nee

Zo ja, waar?

Zo ja, is deze aantasting al eens behandeld?

N.v.t

Zo ja, wanneer?

Zo ja, door welk bedrijf?

Diversen 9 L.

Is er sprake van chlorideschade (betonrot)? (Betonrot komt vooral voor in kruipruimtes van woningen gebouwd tussen 1965 en 1981 die voorzien zijn van betonnen vloerelementen van het merk Kwaaitaal of Manta. Ook andere beton- elementen - bijvoorbeeld balkons - kunnen aangetast zijn)

Nee

Zo ja, waar?

Diversen 9 M.

Hebben er verbouwingen en/of aanbouwen plaatsgevonden in en/of om de woning?

Nee

Zo ja, welke ver-/aانبouwingen?

Zo ja, in welk jaartal?

Zo ja, door welk bedrijf zijn deze uitgevoerd?

Diversen 9 N.

Zijn er verbouwingen of uitbreidingen uitgevoerd zonder omgevingsvergunning (voorheen bouwvergunning)?

Nee

Zo ja, welke?

Diversen 9 O.

Is er sprake van glasvezel internet?

Nee

Vragenlijst

Diversen 9 P.

Bent u in het bezit van een definitief energieprestatiecertificaat/ energielabel?

Ja

Zo ja, welke label?

A

Vaste lasten 10 A.

Hoeveel betaalde u voor de laatste aanslag onroerendezaakbelasting?

1049

Belastingjaar?

2024

Vaste lasten 10 B.

Wat is de WOZ-waarde?

429000

Peiljaar?

2024

Vaste lasten 10 C.

Hoeveel betaalde u voor de laatste aanslag waterschapslasten?

505

Belastingjaar?

2023/2024

Vaste lasten 10 D.

Hoeveel betaalde u voor de laatste aanslag gemeentelijke belastingen? (zoals rioolheffing en afvalstoffenheffing e.d.)

Belastingjaar?

Vaste lasten 10 E.

Welke voorschotbedragen betaalt u maandelijks aan de nutsbedrijven? Gas:

55

Elektra:

Water:

10

Stadsverwarming:

Anders:

Te weten:

Wat is uw jaarverbruik voor gas/ elektriciteit en water? Gas (m³):

523

Elektriciteit hoog (kWh):

Elektriciteit laag (kWh):

Elektriciteit totaal (kWh):

1585

Water (m3):

Stadsverwarming (GJ):

Anders:

Vragenlijst

Met hoeveel bewoners bewoonde u de woning? Aantal: 2

Vaste lasten 10 F.

Zijn er lease- en/of huurkoopcontracten?
(Bijvoorbeeld keuken, kozijnen, cv-ketel, etc.) Nee

Zo ja, welke?

Zijn deze contracten overdraagbaar op de koper?
Let op! Veel lease- en huurkoopcontracten zijn niet langer overdraagbaar op een koper. Neem hiervoor contact op met de betreffende leverancier.

Hoe lang lopen de contracten nog en wat is de eventuele afkoopsom? Afkoopsom:

Duur:

Vaste lasten 10 G.

Als er sprake is van erfpacht of opstalrecht hoe hoog is dan de canon per jaar?

Heeft u alle canons betaald? Nee

Is de canon afgekocht? N.v.t

Zo ja, tot wanneer?

Vaste lasten 10 H.

Heeft u alle gemeentelijke belastingen die u verschuldigd bent al betaald?

Zijn er variabele bedragen voor gemeenschappelijke poorten, inritten of terreinen?

Zo ja, hoe hoog en waarvoor?

Vaste lasten 10 I.

Heeft u, om in de straat te parkeren, een parkeervergunning nodig? Nee

Hoeveel parkeervergunningen kunnen er maximaal worden aangevraagd?

Wat zijn de kosten voor deze parkeervergunning(en) per jaar?

Garanties 11 A.

Zijn er lopende onderhoudscontracten en/of garantieregelingen overdraagbaar aan de koper?
(Zoals dakbedekking, cv-installatie, dubbele beglazing, etc.)

Zo ja, welke?

Nadere informatie 12 A.

Vragenlijst

Overige zaken(Overige zaken die de koper naar uw mening moet weten)

Waterkenmerken

- Oeverlengte:** Ca 12 meter oeverlengte
Aanlegsteiger: Gehele oever v.v. loopsteiger
Vaardiepte: 2.50 meter
Vaarverbinding: Staande mastroute
Vaarroutes: Centraal gelegen in Wergea, Prinses Margrietkanaal en de Wergeasterfeart
Overig:



Wonen in Friesland

Friesland is een prachtige provincie met een eigenzinnig karakter. Van Waddenzee tot Drents-Friese Wold en van Lauwersmeer tot IJsselmeer, tot de rand toe gevuld met onontdekte plekjes en eindeloze luchten. Wonen in Friesland verveelt nooit! Ga er op uit met je eigen of gehuurde boot om een tocht te maken over een van de prachtige meren. Of bezoek de 11-steden met ieder hun eigen karakter en eigen fontein. Tijdens een vrij weekend pak je de veerdienst naar één van de Waddeneilanden en ga op avontuur op deze schitterende plekken midden in de in 2009 tot UNESCO werelderfgoed uitgeroepen Waddenzee.

Skutsjesilen

Een skûtsje is een houten of stalen Friese tjalk gebouwd voor het vervoer van vracht in Friesland. Afhankelijk van het seizoen vervoerden ze mest, aardappelen en andere bulkgoederen. Het skûtsjesilen is pas sinds eind van de jaren '20 bekend in Friesland. Het is een belangrijk stuk Friese folklore en traditie. Aan de wedstrijd mogen 14 schepen meedoen met daarop 14 personen aan bemanning. De skûtsjes vertegenwoordigen alle een dorp of stad. Dit evenement vindt in de zomer plaats en is geweldig om mee te maken.



De Hypotheekshop Stationskwartier



Wij, de **Hypotheekshop Stationskwartier**, adviseren, bemiddelen en bieden nazorg op het gebied van hypotheek en andere financiële producten. Wij hebben ons vak gemaakt van het adviseren en begeleiden van klanten bij financiële vraagstukken.

Jij bent uniek. Daarom willen we eerst 'alles' van je weten voordat we aan de slag gaan. Jouw persoonlijke situatie is altijd ons vertrekpunt. We geloven dus niet in standaardproducten, maar in een advies dat alleen bij jou past. Alleen dan word je ook een tevreden klant en weten we dat je graag bij ons terugkomt. Het afsluiten van een hypotheek is de belangrijkste financiële beslissing in je leven. Wij helpen je om die beslissing zo goed mogelijk te nemen. Door daarna jouw hypotheek goed in de gaten te houden, zorgen we ervoor dat jouw hypotheek optimaal op je persoonlijke situatie blijft afgestemd. Zodat je dus ook in de toekomst kunt genieten van financiële nachtrust.

leeuwarden93@hypotheekshop.nl | 058 - 216 20 20
hypotheekshop.nl/vestigingen/leeuwardenstationskwartier

Persoonlijk contact

Wij hechten veel waarde aan heldere communicatie met korte lijnen. Loop gerust eens binnen bij ons kantoor, de koffie staat voor je klaar!

Je vindt ons kantoor midden in het centrum van Leeuwarden aan de Stationsweg nummer 16.



Vrijblijvend & persoonlijk advies voor jou specifieke situatie.

Een eerste gesprek is altijd kosteloos en vrijblijvend. Tijdens dit gesprek nemen we alle tijd voor jou en bespreken we wat we voor jou kunnen betekenen tegen welke kosten. Heimrich en Arjan onze Hypotheekadviseurs, voorzien je van goed en onafhankelijk advies. Maar ook Jildou, commercieel medewerker hypotheek, staat voor je klaar! Met onze jarenlange ervaring kun jij de juiste keuze maken.

Ook snel de waarde van jouw woning weten?

Vraag dan vrijblijvend een **gratis** waardebepaling aan!



ZIEN WE ELKAAR SNEL?



Wonen aan water Makelaars

Stationsweg 16, 8911 AH Leeuwarden

058 203 0600

leeuwarden@wonenaanwater.nl

