

Vrijstaand WONEN

Wordt dit
jouw nieuwe
thuis?



DE HIMMEN 27 / OOSTHEM



Wonen aan water
Makelaars

- * Eigen aanlegoever
- * Tuin op het zuiden

Tel. 0566 652 402
info@wonenaanwater.nl

WONENAANWATER.NL



Welkom

Wij zijn er voor al je vragen
rondom wonen en meer!

Jij bent dus op zoek naar een nieuwe woning. Om jou zo goed mogelijk te helpen hebben wij in deze woningbrochure alle belangrijke punten op een overzichtelijk manier op een rijtje gezet, zodat jij goed geïnformeerd op pad kan. Alle belangrijke woning-kenmerken, de plattegronden en informatie over de omgeving kun je zo rustig in jouw tijd bestuderen en wie weet wordt dit jouw thuis!

Nog geen bezichtiging gehad?
Bel of mail ons voor een afspraak!

Jouw makelaar



Anne Stenekes

0566 652 402

06 - 502 500 81

sneek@wonenanwater.nl

DE HIMMEN 27 / OOSTHEM

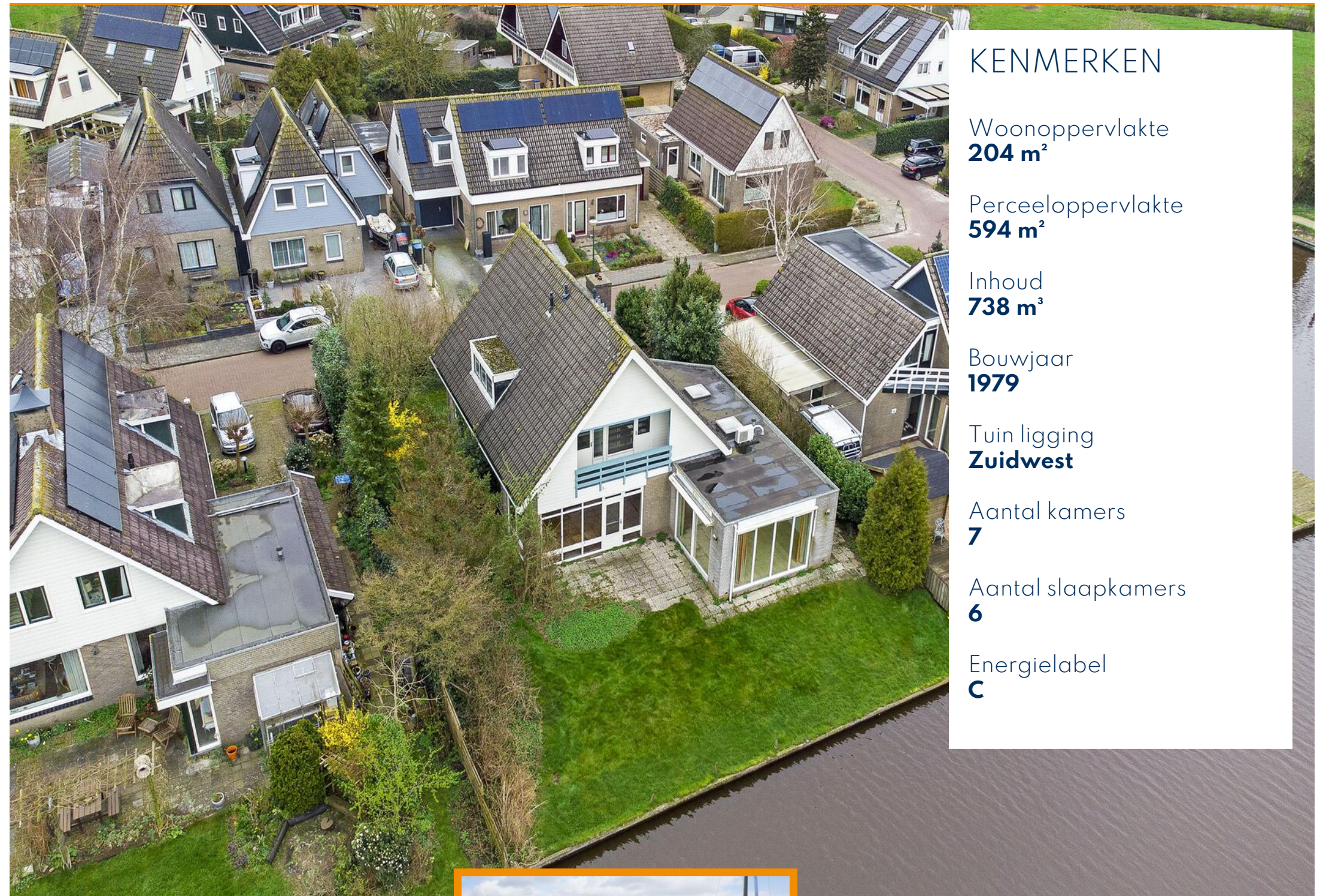

KENMERKEN

Woonoppervlakte
204 m²

Perceeloppervlakte
594 m²

Inhoud
738 m³

Bouwjaar
1979

Tuin ligging
Zuidwest

Aantal kamers
7

Aantal slaapkamers
6

Energie label
C

BEKIJK DE WONING
OMSCHRIJVING
OP PAGINA **4**



Wij helpen je graag verder!

Wil je meer informatie of
een afspraak plannen?
Bel naar 0566-652402

ONTMOET HET
TEAM VAN

 **Wonen aan water**
Makelaars



Omschrijving

DE HIMMEN 27 / OOSTHEM

Aan het open vaarwater gelegen vrijstaande woning met eigen aanlegoever (ca. 20 meter) en slaap- en badkamer op de begane grond (in uitbouw), zeer rustig gelegen aan het doorgaande vaarwater van het Easthimmer Mar en de zuidrand van Oosthem, met panoramisch vrij uitzicht over rietkragen, weiland én water.

Een solide gebouwde, ruim opgezette woning (woonoppervlak 204 m²) met een slaapkamer en badkamer en suite op de begane grond, zodanig uitgevoerd dat gelijkvloers wonen tot de mogelijkheden behoort. Een opvallend detail zijn de grote raampartijen in de complete zuidwest gevel, waardoor het fraaie uitzicht optimaal wordt benut.

De uitbouw met veel lichtinval leent zich ook uitstekend voor het realiseren van een atelier, praktijk of kantoor aan huis.

Kortom: Een locatie waar rust gegarandeerd is en wonen en werken prima te combineren zijn.

De woning is gelegen op een mooi perceel grond, kadastraal 594 m² groot. De achtertuin is gelegen op het zuiden, respectievelijk westen en hier beschikt men over maximale privacy. Vanuit de achtertuin ruim en vrij uitzicht, met in de

verte de contouren van het stadje IJlst. Het aan de achtertuin grenzende vaarwater vraagt om het aanleggen van een eigen boot. Oosthem beschikt nog over een eigen bakkerij en alle overige benodigde voorzieningen zijn beschikbaar in het op fietsafstand gelegen IJlst.

INDELING

Begane grond: Hal/entree met toilet en meterkast, ruime L-vormige woonkamer met tuindeur, open haard, massief houten planken vloer, dichte keuken v.v. eenvoudige keukenopstelling, slaapkamer met vaste kastenwand, uitbouw (2010/2011) met forse slaapkamer/werkkamer voorzien schuifpui, eigen badkamer en suite voorzien van douche, toilet, wastafel en bijkeuken met witgoed aansluiting in de voormalige garage met kanteldeur.

1e Verdieping: overloop, 4 grote slaapkamers, waarvan 1 met wastafel, 2e badkamer v.v. toilet, wastafel, ligbad en douche. Vanuit de 2 slaapkamers aan de achterzijde is de loggia bereikbaar.

2e Verdieping: royale bergzolder, opgedeeld in 3 compartimenten, c.v. ketel, bereikbaar met vaste trap.



Hallo, wat leuk dat je interesse hebt in deze woning! Deze aandacht vinden wij natuurlijk hartstikke fijn. Daarnaast maken wij graag van de gelegenheid gebruik om je nader kennis te laten maken met ons kantoor, onze verkoopfilosofie en onze strategische aanpak. Heb je na het lezen van deze brochure vragen over de woning of over onze aanpak? Of wil je vrijblijvend gratis verkoopadvies voor je huidige woning? Wij staan graag voor je klaar! Bel ons op 0566 652 402 of mail naar info@wonenaanwater.nl

Extra Informatie

Huidige bestemming

Permanente bewoning.

Kabel

Ja.

Riolering

Ja (mogelijk via beerput).

Zonwering

Buiten zonwering aanwezig.

Algemene bouwaard

Overwegend traditionele bouwaard.

Dak

Zadeldak gedekt met pannen.

Gevels

Geïsoleerde spouwmuurgevels.

Kozijnen

Hardhouten kozijnen, Ramen/kozijnen uitbouw uitgevoerd in kunststof.

Schilderwerk

Buiten schilderwerk heeft onderhoud nodig. Voor het laatst in 2012.

Vloeren

Begane en 1e verdiepingsvloer woongedeelte steenharde vloer (NeHoBo systeemvloer) en 2e verdiepingsvloer hout.

Plafonds

Combinatie van schroten en sauswerk (op steenharde en houten vloer).

Asbest

De aanwezigheid van asbesthoudende materialen is gezien het bouwjaar van de woning niet uitgesloten.

Erfdienstbaarheden

Voorgaande akte van levering via kantoor ter inzage/op te vragen.

Kruipruimte

Ja, toegangsluik in hal, onder trap. De kruipruimte was ten tijde van de opname droog.

Onroerend zaak belasting

€ 685,-

Waterschapslasten

€ 166,-

Rioolrechten

€ 296,-

Gasverbruik

Ca. 3.000 m³

Bijzonderheden

Bijzonderheden:

- * Bouwjaar 1979.
- * Aanbouw/uitbouw gerealiseerd in 2010.
- * Inhoud ca. 738 m³.
- * Woonoppervlak ca. 204 m².
- * Overige inpandige ruimte ca. 10 m².
- * Perceelgrootte 594 m².
- * Energielabel C.
- * Centrale verwarming middels Atag combiketel van 2011.
- * Totaal 6 slaapkamers, waarvan 2 op begane grond.
- * Houtopslag tegen de oostgevel van de woning gesitueerd.
- * Eigen aanlegoever van ca. 20 meter.
- * Wonen aan water in optima forma!

Bijzonderheden

In de koopovereenkomst wordt een clause opgenomen waarin de aansprakelijkheid van verkopers m.b.t. eventuele (verborgen) gebreken in de toekomst, wordt uitgesloten (niet bewoners clause).





















Plattegrond Begane grond



Aan de plattegronden kunnen geen rechten worden ontleend.

Plattegrond 1e verdieping

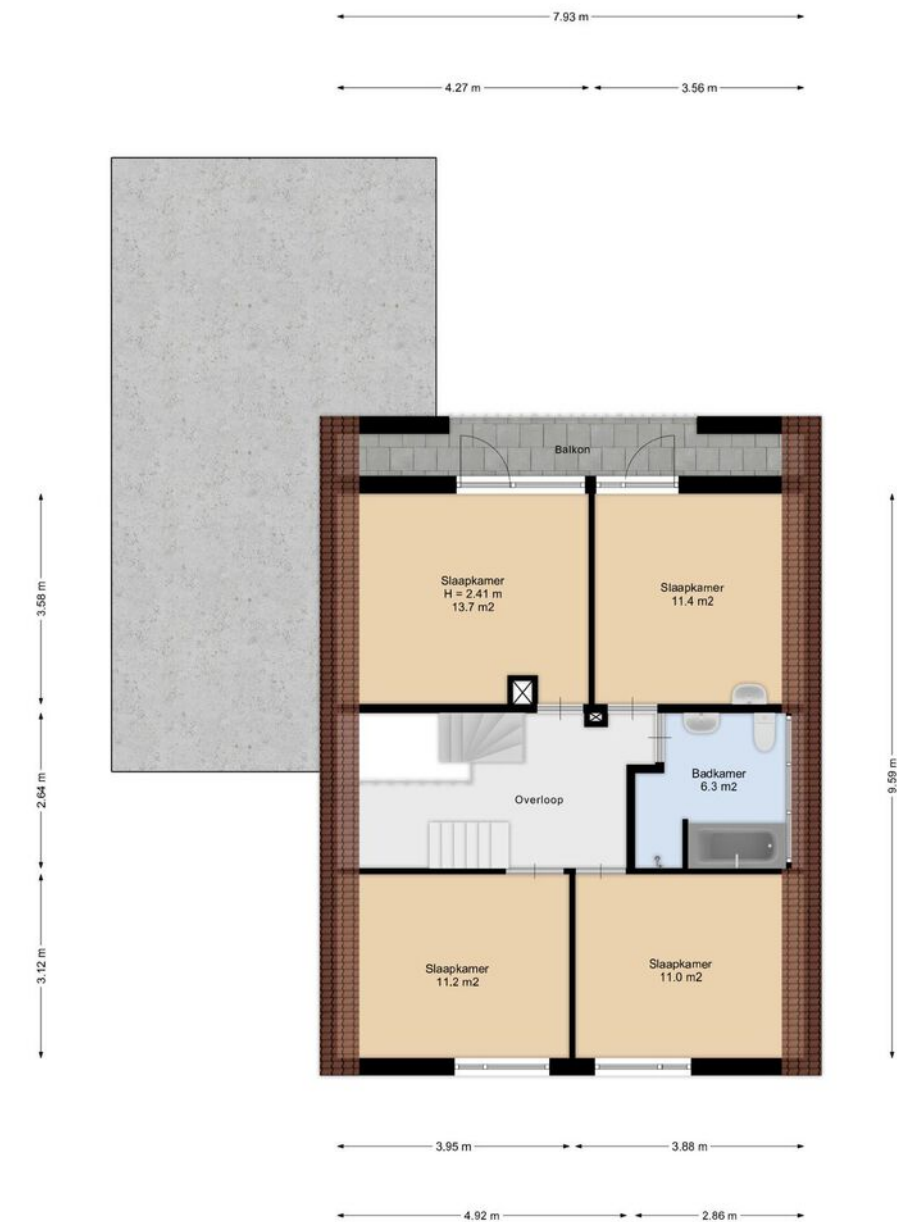

Aan de plattegronden kunnen geen rechten worden ontleend.

Plattegrond Zolder

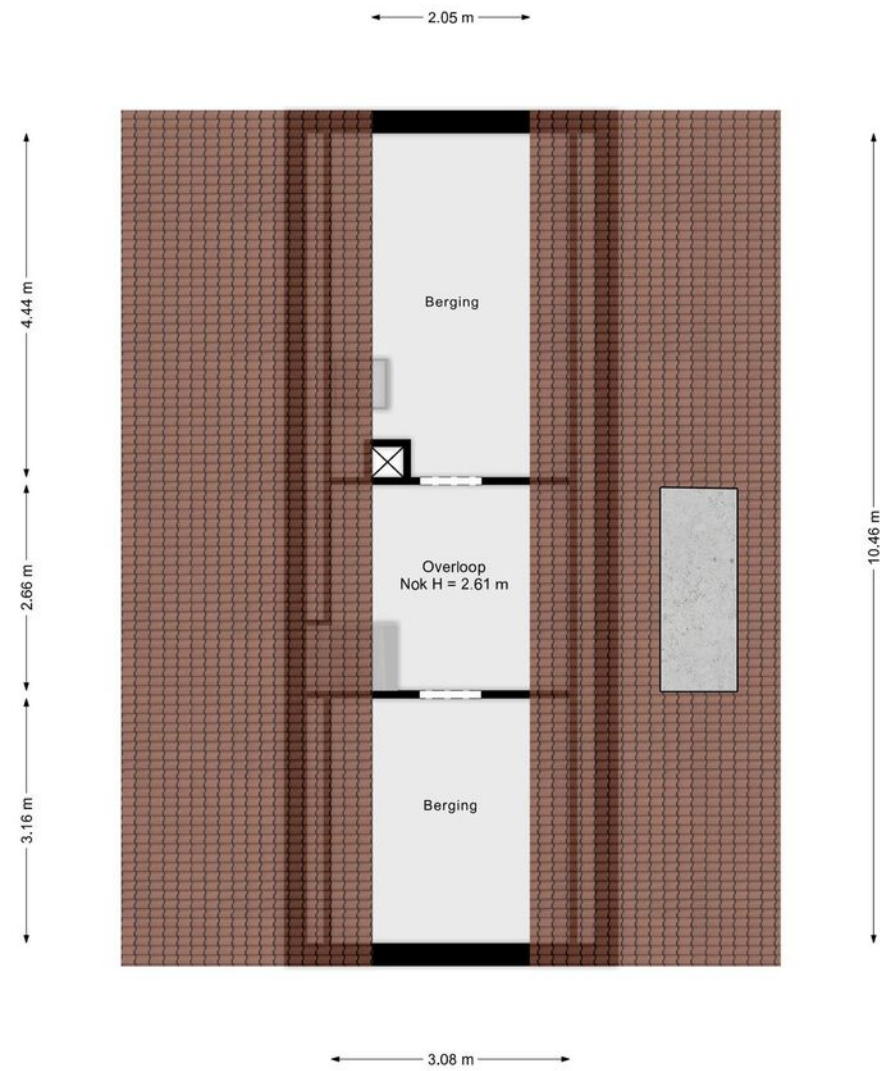

Aan de plattegronden kunnen geen rechten worden ontleend.

Plattegrond Begane grond 3D



Plattegrond 1e verdieping 3D



Plattegrond Zolder 3D

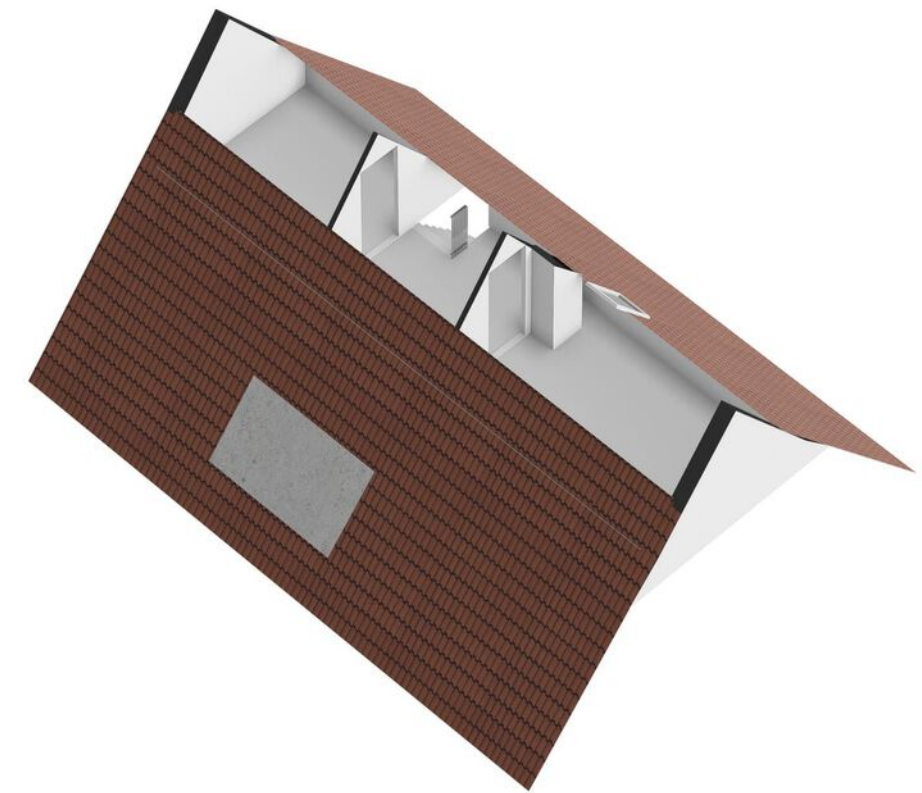



Beschrijving	Blijft achter	Gaat mee	Ter overname
Woning - Keuken			
Keukenblok (met bovenkasten)	X		
Keuken (inbouw)apparatuur, te weten			
- (gas)fornuis	X		
- afzuigkap	X		
- oven	X		
- koelkast	X		
Woning - Sanitair/sauna			
Toilet met de volgende toebehoren			
- toilet	X		
- toiletrolhouder	X		
- fontein	X		
Badkamer met de volgende toebehoren			
- ligbad	X		
- wastafel	X		
- planchet	X		
- toilet	X		
- toiletrolhouder	X		
Woning - Extérieur/installaties/veiligheid/ energiebesparing			
Rookmelders	X		
(Klok)thermostaat	X		
Airconditioning	X		
Zonwering buiten	X		
Warmwatervoorziening, te weten			
- CV-installatie	X		

Vragenlijst

Bijzonderheden 1 A.

Zijn er nadat u het perceel in eigendom hebt gekregen nog andere, eventuele aanvullende notariële of onderhandse akten opgesteld met betrekking tot het perceel? Ja

Zo ja, welke? hypothecaire lening

Bijzonderheden 1 B.

Zijn er mondelinge of schriftelijke afspraken gemaakt over aangrenzende percelen? Nee
(Denk hierbij aan regelingen voor het gebruik van een poort, schuur, garage, tuin, overeenkomsten met meerdere burens, toezeggingen, erfafscheidingen.)

Zo ja, welke zijn dat?

Bijzonderheden 1 C.

Wijken de huidige terreinafscheidingen af van de kadastrale eigendomsgrenzen? Nee
(Denk hierbij ook aan strookjes grond van de gemeente die u in gebruik heeft, of grond van u die gebruikt wordt door de burens.)

Zo ja, waaruit bestaat die afwijking?

Bijzonderheden 1 D.

Is een gedeelte van de woning, schuur, garage of schutting gebouwd op grond van de burens of andersom? Nee

Zo ja, graag nader toelichten:

Bijzonderheden 1 E.

Heeft u grond van derden in gebruik? Nee

Zo ja, welke grond?

Bijzonderheden 1 F.

Rusten er 'bijzondere lasten en beperkingen' op de woning en/of het perceel? (Bijzondere lasten en beperkingen kunnen privaatrechtelijke beperkingen zijn zoals (lijdende) erfdiensbaarheden (bijvoorbeeld een recht van overpad), kwalitatieve verplichtingen, kettingbedingen, vruchtgebruik, voorkeursrecht (bijvoorbeeld een eerste recht van koop), opstalrecht, erfpacht, huurkoop. Het kan ook gaan om publiekrechtelijke beperkingen zoals een aanschrijving van de gemeente in het kader van een illegale verbouwing) Nee

Zo ja, welke?

Bijzonderheden 1 G.

Vragenlijst

Is de Wet voorkeursrecht gemeenten van toepassing? Nee

Bijzonderheden 1 H.

Is er een anti-speculatiebeding en/of zelfbewoningsplicht van toepassing op de woning? Nee

Zo ja, hoe lang nog?

Bijzonderheden 1 I.

Is er sprake van een beschermd stads- of dorpsgezicht of loopt er een procedure tot aanwijzing daartoe? Nee

Is er sprake van een gemeentelijk-, provinciaal- of rijksmonument of loopt er een procedure tot aanwijzing daartoe? Nee

Is er volgens het bestemmingsplan sprake van een beeldbepalend of karakteristiek object? Nee

Bijzonderheden 1 J.

Is er sprake (geweest) van ruilverkaveling? Nee

Zo ja, moet u hiervoor ruilverkavelingsrente betalen? Nee

Zo ja, hoeveel en voor hoe lang? Bedrag:

Duur:

Bijzonderheden 1 K.

Is er sprake van onteigening? Nee

Bijzonderheden 1 L.

Is de woning of de grond geheel of gedeeltelijk verhuurd of bij anderen in gebruik? Nee

Zo ja: Is er een huurcontract/ gebruiksovereenkomst? Nee

Indien er geen contract of overeenkomst is, beschrijf hieronder wat (mondeling) met de huurder/ gebruiker is afgesproken:

Welk gedeelte is verhuurd/ in gebruik gegeven?

Welke delen vallen onder gezamenlijk gebruik?

Welke zaken zijn van de huurder en mag hij verwijderen bij ontruiming?
(Bijvoorbeeld geiser, keuken, lampen.)

Heeft de huurder een waarborgsom gestort?

Zo ja, hoeveel?

Heeft u nog andere afspraken met de huurders gemaakt?

Zo ja, welke?

Vragenlijst

Bijzonderheden 1 M.

Is er over de woning een geschil/procedures gaande, al dan niet bij de rechter, huurcommissie of een andere instantie? (bijvoorbeeld onteigening/kwesties met burens, zoals erfdienstbaarheden, recht van overpad, erfafscheidingen e.d.)

Nee

Zo ja, welke is/zijn dat?

Bijzonderheden 1 N.

Is er bezwaar gemaakt tegen de waardebeschikking WOZ?

Nee

Zo ja, toelichting:

Bijzonderheden 1 O.

Zijn er door de overheid of nutsbedrijven verbeteringen of herstellingen voorgeschreven of aangekondigd die nog niet naar behoren zijn uitgevoerd?

Nee

Zo ja, welke?

Bijzonderheden 1 P.

Zijn er in het verleden subsidies of premies verstrekt die bij verkoop van de woning voor een deel kunnen worden teruggevorderd?

Nee

Zo ja, welke?

Bijzonderheden 1 Q.

Is de woning onbewoonbaar verklaard of in het verleden ooit onbewoonbaar verklaard geweest?

Nee

Zo ja, waarom?

Bijzonderheden 1 R.

Is er bij verkoop sprake van een omzetbelastingheffing? (Bijvoorbeeld omdat het een voormalig bedrijfsroerendgoed is, of een woning met praktijkgedeelte, of omdat u pas ingrijpend verbouwd hebt.)

Nee

Zo ja, waarom?

Bijzonderheden 1 S.

Hoe gebruikt u de woning nu? (Bijvoorbeeld woning, praktijk, winkel, opslag)

woning staat leeg

Is dat gebruik volgens de gemeente toegestaan?

Ja

Zo nee, heeft de gemeente dit strijdige gebruik wel eens bij u aangekaart?

Hoe heeft de gemeente dit strijdige gebruik bij u aangekaart?

Vragenlijst

Gevels 2 A.

Is er sprake (geweest) van vochtdoorslag of aanhoudend vochtige plekken op de gevels?

Nee

Zo ja, waar?

Gevels 2 B.

Zijn er (gerepareerde) scheuren/beschadigingen in/aan de gevels aanwezig?

Nee

Zo ja, waar?

Gevels 2 C.

Zijn de gevels tijdens de bouw geïsoleerd?

Ja

Zo nee, zijn de gevels daarna (deels) geïsoleerd?

Zo ja, wanneer heeft de isolatie van de gevels plaatsgevonden en met welk isolatiemateriaal?

bij de bouw, spouwmuurisolatie, materiaal onbekend.

Heeft u een certificaat of bewijs van het na-isoleren?

Is er sprake van volledige isolatie?

Nee

Zo nee, welke delen van de gevels zijn er niet geïsoleerd?

bij de bouw geïsoleerd, nadien niet.

Gevels 2 D.

Zijn de gevels ooit gereinigd?

Nee

Zo ja, volgens welke methode en wanneer?

Dak(en) 3 A.

Hoe oud zijn de daken ongeveer? Platte daken:

uitbouw, plat dak, 2010/2011.

Overige daken:

pannedak sinds bouw in 1979

Dak(en) 3 B.

Heeft u last van daklekkages (gehad)?

Nee

Zo ja, waar?

Dak(en) 3 C.

Zijn er in het verleden gebreken geconstateerd aan de dakconstructie zoals scheve, doorbuigende, krakende, beschadigde en/of aangetaste dakdelen?

Nee

Vragenlijst

Zo ja, waar?

Dak(en) 3 D.

Heeft u het dak al eens (gedeeltelijk) laten vernieuwen c.q. laten repareren? Nee

Zo ja, welk (gedeelte van het) dak en waarom?

Dak(en) 3 E.

Is het dak tijdens de bouw geïsoleerd? Platte daken: Ja

Overige daken: Ja

Zo nee, is het dak daarna geïsoleerd? Platte daken:

Overige daken:

Zo ja, wanneer heeft de isolatie plaatsgevonden en met welk isolatiemateriaal? schuine dak bij de bouw in 1979 aan binnenkant bekleed met platen die aan de buitenkant schuimisolatie hebben van een paar centimeter. platte dak geïsoleerd tussen de balken.

Heeft u een certificaat of bewijs van het na-isoleren?

Is er sprake van volledige isolatie? Platte daken: Ja

Overige daken: Ja

Zo nee, welke delen zijn er niet geïsoleerd? wel volledig geïsoleerd, maar wel naar normen van toen, wat dus niet aansluit bij isolatiewaardes nu.

Dak(en) 3 F.

Zijn de regenwaterafvoeren lek of verstopt? Nee

Zo ja, toelichting:

Dak(en) 3 G.

Zijn de dakgoten lek of verstopt? Nee

Zo ja, toelichting:

Kozijnen, ramen en deuren 4 A.

Van welk materiaal zijn de buitenkozijnen gemaakt? (bijvoorbeeld hout, kunststof of aluminium of een andersoortig materiaal) hardhout

Vragenlijst

Kozijnen, ramen en deuren 4 B.

Wanneer zijn de buitenkozijnen, ramen en deuren voor het laatst geschilderd? 2012

Is dit gebeurd door een erkend schildersbedrijf? Nee

Zo ja, door wie?

Kozijnen, ramen en deuren 4 C.

Functioneren alle scharnieren en sloten? Ja

Zo nee, toelichting:

Kozijnen, ramen en deuren 4 D.

Zijn voor alle afsluitbare deuren, ramen etc. sleutels aanwezig? Ja

Zo nee, voor welke deuren, ramen etc. niet?

Kozijnen, ramen en deuren 4 E.

Is er sprake van isolerende beglazing? Ja

Zo ja, welk type glas? (bijvoorbeeld HR, HR+, HR++ of HR+++; zie de glassponning waarin doorgaans staat vermeld welke type glas er is geplaatst) dubbel glas sinds de bouw naar normen van die tijd.

Is er sprake van isolerende beglazing in de gehele woning? Ja

Zo nee, welke ramen zijn niet geïsoleerd?

Kozijnen, ramen en deuren 4 F.

Is er bij de isolerende beglazing sprake van condensvorming tussen het glas? (Denk aan lekkende ruiten.) Nee

Zo ja, waar?

Vloeren, plafonds en wanden 5 A.

Is er sprake (geweest) van vochtdoorslag of optrekkend vocht op de vloeren, plafonds en/of wanden? Nee

Zo ja, waar?

Vloeren, plafonds en wanden 5 B.

Is er sprake (geweest) van schimmelvorming op de vloeren, plafonds en/of wanden? Nee

Zo ja, waar?

Vloeren, plafonds en wanden 5 C.

Vragenlijst

Zijn er (gerepareerde) of (verborgen) scheuren en/of beschadigingen in/aan vloeren, plafonds en/of wanden aanwezig?

Nee

Zo ja, waar?

Vloeren, plafonds en wanden 5 D.

Hebben zich in het verleden problemen voorgedaan met de afwerkingen? (Bijvoorbeeld loszittend tegelwerk, loslatend behang of spuitwerk, holklinkend of loszittend stucwerk, etc.)

Nee

Zo ja, waar?

Vloeren, plafonds en wanden 5 E.

Is er sprake (geweest) van gebreken aan de vloerconstructie, zoals scheve, doorbuigende, krakende, beschadigde en/of aangetaste vloerdelen?

Nee

Zo ja, waar?

Vloeren, plafonds en wanden 5 F.

Is er sprake van vloerisolatie?

Nee

Zo ja, wanneer heeft de isolatie van de vloer plaatsgevonden en met welk isolatiemateriaal?

Heeft u een certificaat of bewijs van het na-isoleren?

Is er sprake van volledige isolatie?

Nee

Zo nee, welke delen zijn er niet geïsoleerd?

Fundering, kruipruimte en kelder 6 A.

Is er sprake (geweest) van gebreken aan de fundering?

Nee

Zo ja, waar?

Fundering, kruipruimte en kelder 6 B.

Is de kruipruimte toegankelijk?

Ja

Is de kruipruimte droog?

Ja

Zo nee of meestal, toelichting:

Fundering, kruipruimte en kelder 6 C.

Is er sprake van vochtdoorslag door de kelderwand?

Nee

Zo ja of soms, toelichting:

Fundering, kruipruimte en kelder 6 D.

Vragenlijst

Is de grondwaterstand in de afgelopen jaren waarneembaar gewijzigd of is er sprake van wateroverlast geweest?

Nee

Zo ja, heeft dit tot problemen geleid in de vorm van water in de kruipruimte c.q. kelder?

Nee

Zo nee, tot wat voor andere problemen heeft dit geleid?

Installaties 7 A.

Wat voor warmte-installatie(s) is/zijn er aanwezig in de woning? (bijvoorbeeld cv-installatie, WTW-systeem, WKO-systeem, (hybride) warmtepomp, airconditioning, zonneboiler, elektrische boiler, pelletkachel dan wel een andere installatie)

Atag CV ketel

Is/zijn de installatie(s) eigendom?

Ja

Zo nee, toelichting: (bijvoorbeeld de installatie(s) is/ zijn gehuurd of geleased. Tevens huur-/leaseprijs vermelden)

Merk van de installatie(s):

Atag

Type(nummer) van de installatie(s):

Blauwe Engel combi 38C

Installatiedatum van de installatie(s):

2011

Op welke datum is/zijn deze installatie(s) voor het laatst onderhouden?

2021 of 2022

Is het onderhoud uitgevoerd door een erkend bedrijf?

Ja

Zo ja, door wie?

De Jong installatietechniek

Installaties 7 B.

Zijn er de afgelopen tijd zaken opgevallen ten aanzien van de installatie(s)?

Nee

(bijvoorbeeld de cv-installatie moet meer dan 1 keer per jaar bijgevuld worden of de installatie functioneert niet goed)

Zo ja, wat is u opgevallen?

Installaties 7 C.

Zijn er radiatoren die niet warm worden?

Nee

Zo ja, welke?

Installaties 7 D.

Zijn er radiatoren of (water)leidingen die lekken?

Nee

Zo ja, waar en welke?

Installaties 7 E.

Zijn er radiatoren of (water)leidingen die ooit zijn bevroren?

Nee

Vragenlijst

Zo ja, waar?

Installaties 7 F.

Heeft u vloerverwarming in de woning? Nee

Zo ja, betreft dit elektrische vloerverwarming, vloerverwarming met warm water of anders? Elektrisch:

warm water:

overig, namelijk

Waar bevindt zich de elektrische vloerverwarming?

Waar bevindt zich de vloerverwarming met warm water?

Waar bevindt zich de overige vloerverwarming?

Installaties 7 G.

Zijn er vertrekken die niet (goed) warm worden? Nee

Zo ja, welke?

Installaties 7 H.

Heeft de woning zonnepanelen die uw eigendom zijn? Nee

Heeft de woning zonnepanelen die worden gehuurd of geleased? Nee

Kan het huurcontract/ leasecontract worden overgenomen door koper? Zo ja, dan overnamecontract opvragen.

Hoeveel zonnepanelen zijn er aanwezig? Aantal:

Zo ja, blijven de zonnepanelen achter?

Wat is de capaciteit van één zonnepaneel?
(De capaciteit van zonnepanelen wordt uitgedrukt in Wattpiek (Wp). Bijvoorbeeld één zonnepaneel levert 390 Wp.

Functioneren alle zonnepanelen?

Wat is het merk/ type van de zonnepanelen?

Maakt u gebruik van een app om de opbrengst van de zonnepanelen te bekijken?

Zo ja, welke?

In welk jaar zijn de zonnepanelen geplaatst en door wie? Jaar:

Installateur:

Is de btw over het aankoopbedrag teruggevraagd van de belastingdienst?

Hoeveel stroom heeft u het afgelopen jaar opgewekt? Jaar:

Aantal kWh:

Hoe lang zit er nog fabrieksgarantie op de zonnepanelen?

Zijn de zonnepanelen aangeschaft met subsidie?

Vragenlijst

Zo ja, moet de subsidie worden terugbetaald?

Zo ja, welk bedrag moet worden terugbetaald?

Installaties 7 I.

In welk jaar zijn voor het laatst de aanwezige schoorsteenkanalen/ rookgasafvoeren geveegd/gereinigd?

Installaties 7 J.

Wanneer heeft u de aanwezige schoorsteenkanalen voor het laatst gebruikt?

Is de trek van aanwezige schoorsteenkanalen goed? Ja

Installaties 7 K.

Zijn er onderdelen van de elektrische installatie vernieuwd? (onder de elektrische installatie wordt verstaan alle elektra leidingen/ schakelaars stopcontacten, meterkast e.d.) Nee

Zo ja, wanneer en welke onderdelen?

Zijn er gebreken aan de elektrische installatie? Nee

Zo ja, welke?

Installaties 7 L.

Is er een laadpaal aanwezig voor een elektrische auto? Nee

Zo ja, waar bevindt deze zich?

Blijft deze achter?

Installaties 7 M.

Is er mechanische ventilatie of een soortgelijk systeem aanwezig? Nee

Zo ja, functioneert dit systeem naar behoren?

Zo nee, toelichting:

Wanneer is dit systeem voor het laatst onderhouden?

Hoe oud is dit systeem ongeveer?

Installaties 7 N.

Is er een domoticasysteem of een soortgelijk systeem aanwezig? (Een domoticasysteem bedient de verwarming, verlichting, verwarming, audio, ventilatie e.d. automatisch) Nee

Zo ja, functioneert dit systeem naar behoren?

Zo nee, toelichting:

Hoe oud is dit systeem ongeveer?

Vragenlijst

Installaties 7 O.

Zijn er rookmelders op ieder verdieping aanwezig?	Ja
Zo ja, hoe oud zijn de rookmelders ongeveer?	2022

Sanitair, riolering en keuken 8 A.

Zijn er beschadigingen aan wastafels, douche, bad, toiletten, gootstenen en kranen?	Nee
Zo ja, welke?	geen beschadiging, wel alles gedateerd en afgebroken kraan bij douche.

Sanitair, riolering en keuken 8 B.

Hoe oud is de badkamer ongeveer?	sinds bouw in 1979
----------------------------------	--------------------

Sanitair, riolering en keuken 8 C.

Lopen de afvoeren van wastafels, douche, bad, toiletten, gootstenen en kranen goed door?	Ja
Zo nee, welke niet?	

Sanitair, riolering en keuken 8 D.

Is de woning aangesloten op het gemeentelijke riool?	Ja
--	----

Sanitair, riolering en keuken 8 E.

Zijn er gebreken (geweest) aan de riolering, zoals breuken, stankoverlast, lekkages, etc.?	Ja
Zo ja, welke?	door in klinken van de grond is in het verleden de aansluiting op de beerput gebroken en gerepareerd, nadien is aansluiting op het riool gerealiseerd.

Sanitair, riolering en keuken 8 F.

Is er een andere voorziening, zoals een septictank, beerput of dergelijk aanwezig?	Ja
Zo ja, wat is er aanwezig en hoe dient dit te worden onderhouden?	zover bekend is beerpunt blijven zitten, ligt in de voortuin, nadat aansluiting op het riool plaatsvond.

Vragenlijst

Sanitair, riolering en keuken 8 G.

Van welk jaar dateert de keukenopstelling ongeveer?	1979
---	------

Sanitair, riolering en keuken 8 H.

Van welk jaar dateert de inbouwapparatuur ongeveer?	1979
Functioneert alle inbouwapparatuur?	Ja
Zo nee, welk inbouwapparaat functioneert niet?	

Sanitair, riolering en keuken 8 I.

Heeft u een kokend water kraan? (bijvoorbeeld een Quooker kraan of een soortgelijke kraan)	Nee
Zo ja, functioneert deze kraan naar behoren en hoe oud is deze kraan ongeveer?	

Diversen 9 A.

Wat is het bouwjaar van de woning?	1979
------------------------------------	------

Diversen 9 B.

Zijn er asbesthoudende materialen in/op de woning/ bijgebouw(en) aanwezig? (bijvoorbeeld asbest zeil, een asbestplaat die onder en/of achter de CV ketel is geplaatst, asbesthoudend isolatiemateriaal om de verwarmingsbuis, asbesthoudend koord bij oude cv-ketels/gaskachels, asbestgolfplaten e.d.)	Nee
Zo ja, welke en waar?	

Diversen 9 C.

Blijft er in de woning zeil achter, al dan niet vastgelijmd, dat is aangeschaft tussen 1955 en 1982?	Nee
--	-----

Diversen 9 D.

Is er sprake van loden leidingen in de woning?	Nee
Zo ja, waar?	

Diversen 9 E.

Is er een Japanse duizendknoop aanwezig in de tuin? (Een Japanse duizendknoop is een exotische plant, welke moeilijk te verwijderen is. De sterke wortelstokken en stengels van de Japanse duizendknoop zijn in staat om schade te veroorzaken aan gebouwen, leidingen en wegen)	Nee
--	-----

Vragenlijst

Diversen 9 F.

Is er in puin/asbest afval in de grond/tuin aanwezig? Nee

Diversen 9 G.

Heeft u elders lekkages gehad? (dus los van het dak/ sanitair/ riolering) Nee

Diversen 9 H.

Is de grond verontreinigd? Nee

Zo ja, is er een onderzoeksrapport? Nee

Zo ja, heeft de gemeente/provincie een onderzoeks- of saneringsbevel opgelegd? Nee

Diversen 9 I.

Is er een olietank aanwezig of aanwezig geweest? Nee

Zo ja, is deze gesaneerd/verwijderd?

Als deze is gesaneerd, waar is de olietank op het perceel gesitueerd?

Is er een Kiwa-certificaat aanwezig?

Diversen 9 J.

Is er sprake van overlast door ongedierte in of (rond)om de woning? (Denk aan muizen, ratten, kakkerlakken, etc.) Nee

Zo ja, waar?

Diversen 9 K.

Is de woning aangetast door houtworm, boktor, ander ongedierte of zwam? Nee

Zo ja, waar?

Zo ja, is deze aantasting al eens behandeld?

Zo ja, wanneer?

Zo ja, door welk bedrijf?

Diversen 9 L.

Is er sprake van chlorideschade (betonrot)? (Betonrot komt vooral voor in kruipruimtes van woningen gebouwd tussen 1965 en 1981 die voorzien zijn van betonnen vloerelementen van het merk Kwaaitaal of Manta. Ook andere beton- elementen - bijvoorbeeld balkons - kunnen aangetast zijn) Nee

Zo ja, waar?

Vragenlijst

Diversen 9 M.

Hebben er verbouwingen en/of bijbouwingen plaatsgevonden in en/of om de woning? Ja

Zo ja, welke ver-/bijbouwingen? aanbouw gerealiseerd in 2010/2011.

Zo ja, in welk jaartal? 2010/2011

Zo ja, door welk bedrijf zijn deze uitgevoerd? Architect Zijlstra
Annemer Bootsma
Installatie De Jong

Diversen 9 N.

Zijn er verbouwingen of uitbreidingen uitgevoerd zonder omgevingsvergunning (voorheen bouwvergunning)? Nee

Zo ja, welke?

Diversen 9 O.

Is er sprake van glasvezel internet? Nee

Diversen 9 P.

Bent u in het bezit van een definitief energieprestatiecertificaat/ energielabel? Nee

Zo ja, welke label?

Vaste lasten 10 A.

Hoeveel betaalde u voor de laatste aanslag onroerendezaakbelasting? 685

Belastingjaar? 2024

Vaste lasten 10 B.

Wat is de WOZ-waarde? 505000

Peiljaar? 2023

Vaste lasten 10 C.

Hoeveel betaalde u voor de laatste aanslag waterschapslasten? 166

Belastingjaar? 2023

Vaste lasten 10 D.

Hoeveel betaalde u voor de laatste aanslag gemeentelijke belastingen? (zoals rioolheffing en afvalstoffenheffing e.d.) 296

Vragenlijst

Belastingjaar?	2023
Vaste lasten 10 E.	
Welke voorschotbedragen betaalt u maandelijks aan de nutsbedrijven? Gas:	403
Elektra:	95
Water:	16
Stadsverwarming:	
Anders:	
Te weten:	
Wat is uw jaarverbruik voor gas/ elektriciteit en water? Gas (m ³):	3000
Elektriciteit hoog (kWh):	
Elektriciteit laag (kWh):	
Elektriciteit totaal (kWh):	4000
Water (m ³):	70
Stadsverwarming (GJ):	
Anders:	
Met hoeveel bewoners bewoonde u de woning? Aantal:	1
Vaste lasten 10 F.	
Zijn er lease- en/of huurkoopcontracten? (Bijvoorbeeld keuken, kozijnen, cv-ketel, etc.)	Nee
Zo ja, welke?	
Zijn deze contracten overdraagbaar op de koper? Let op! Veel lease- en huurkoopcontracten zijn niet langer overdraagbaar op een koper. Neem hiervoor contact op met de betreffende leverancier.	
Hoe lang lopen de contracten nog en wat is de eventuele afkoopsom? Afkoopsom:	
Duur:	
Vaste lasten 10 G.	
Als er sprake is van erfpacht of opstalrecht hoe hoog is dan de canon per jaar?	
Heeft u alle canons betaald?	
Is de canon afgekocht?	
Zo ja, tot wanneer?	
Vaste lasten 10 H.	

Vragenlijst

Heeft u alle gemeentelijke belastingen die u verschuldigd bent al betaald?	Ja
Zijn er variabele bedragen voor gemeenschappelijke poorten, inritten of terreinen?	
Zo ja, hoe hoog en waarvoor?	
Vaste lasten 10 I.	
Heeft u, om in de straat te parkeren, een parkeervergunning nodig?	Nee
Hoeveel parkeervergunningen kunnen er maximaal worden aangevraagd?	
Wat zijn de kosten voor deze parkeervergunning(en) per jaar?	
Garanties 11 A.	
Zijn er lopende onderhoudscontracten en/of garantieregelingen overdraagbaar aan de koper? (Zoals dakbedekking, cv-installatie, dubbele beglazing, etc.)	Nee
Zo ja, welke?	
Nadere informatie 12 A.	
Overige zaken(Overige zaken die de koper naar uw mening moet weten)	

Waterkenmerken

- Oeverlengte:** Ca. 20 meter.
- Aanlegsteiger:** Nee. Er is sprake van een aanlegoever.
- Vaardiepte:** Vanaf ca. 1,5/1,60 meter langs de kant. In het midden dieper (ruim 2 meter).
- Vaarverbinding:** Via Bolswardervaart naar doorgaande vaarroute Heeg-IJlst-Sneek, of richting Bolsward-Workum-Harlingen.
- Vaarroutes:** Staande mastroute.
- Overig:** Walbeschoeiing (op termijn) aan onderhoud toe.



Oosthem



Oosthem ligt op ca. 5 kilometer afstand van Sneek, een van de grotere steden in de provincie Friesland. Hier kun je genieten van meer stedelijke voorzieningen, winkels, restaurants en evenementen.

De omgeving is zeer waterrijk en er zijn tal van mogelijkheden voor watersportactiviteiten. Zo kun je in de omgeving heerlijk varen, kanoën of zeilen in een prachtige natuur, met uitgestrekte weilanden, mooie polders en kleine meren.

Oosthem heeft zelf geen basisschool. Basisonderwijs is o.a. te volgen in IJlst en Sneek. De basisscholen in deze plaatsen liggen allemaal binnen 10 minuten fietsafstand/5 minuten rijafstand.

Oosthem is een typisch Fries dorpje met een rustige en landelijke sfeer. Het terpdorp ligt ten westen van IJlst, aan de rand van het gelijknamige Oosthemmermeer. Het dorp vormt samen met Nijezijl een buurtschap. Langs de westzijde van het dorp loopt het water van de Wijmerds, dat in verbinding staat met de Friese meren. Vanaf hier bereik je binnen 50 minuten varen, het Heegermeer. De inwoners van Oosthem halen hun brood bij de eigen ambachtelijke bakker. Daarnaast is er een dorps huis en een speelveld in het dorp. De dichtstbijzijnde supermarkt is gelegen in IJlst, op slechts enkele minuten rijden.

Wist je dat Oosthem...

- zo'n 450 inwoners telt?
- op een terp is ontstaan?
- 2 kerken heeft? De Johanneskerk en de gereformeerde kerk.
- voorzien is van een badminton- en een toneelvereniging, en een damclub?



De Hypotheekshop Stationskwartier



Wij, de **Hypotheekshop Stationskwartier**, adviseren, bemiddelen en bieden nazorg op het gebied van hypotheek en andere financiële producten. Wij hebben ons vak gemaakt van het adviseren en begeleiden van klanten bij financiële vraagstukken.

Jij bent uniek. Daarom willen we eerst 'alles' van je weten voordat we aan de slag gaan. Jouw persoonlijke situatie is altijd ons vertrekpunt. We geloven dus niet in standaardproducten, maar in een advies dat alleen bij jou past. Alleen dan word je ook een tevreden klant en weten we dat je graag bij ons terugkomt. Het afsluiten van een hypotheek is de belangrijkste financiële beslissing in je leven. Wij helpen je om die beslissing zo goed mogelijk te nemen. Door daarna jouw hypotheek goed in de gaten te houden, zorgen we ervoor dat jouw hypotheek optimaal op je persoonlijke situatie blijft afgestemd. Zodat je dus ook in de toekomst kunt genieten van financiële nachtrust.

leeuwarden93@hypotheekshop.nl | 058 - 216 20 20
hypotheekshop.nl/vestigingen/leeuwardenstationskwartier

Persoonlijk contact

Wij hechten veel waarde aan heldere communicatie met korte lijnen. Loop gerust eens binnen bij ons kantoor, de koffie staat voor je klaar!

Je vindt ons kantoor midden in het centrum van Leeuwarden aan de Stationsweg nummer 16.



Vrijblijvend & persoonlijk advies voor jou specifieke situatie.

Een eerste gesprek is altijd kosteloos en vrijblijvend. Tijdens dit gesprek nemen we alle tijd voor jou en bespreken we wat we voor jou kunnen betekenen tegen welke kosten. Heimrich en Arjan onze Hypotheekadviseurs, voorzien je van goed en onafhankelijk advies. Maar ook Jildou, commercieel medewerker hypotheek, staat voor je klaar! Met onze jarenlange ervaring kun jij de juiste keuze maken.

Onze experts

Waarom je (droom-)woning bij Wonen aan water Makelaars in goede handen is?

We leggen het graag uit.

1. Wij hebben een passie voor water.

Als watersportliefhebbers kennen wij alle Friese wateren als onze broekzak en weten we wat deze betekenen voor de huizen die hieraan liggen. Wij zien de toegevoegde waarde van aanlegsteigers en bijzondere vaarroutes van een woning.

2. Wij verkopen (vakantie-)huizen door heel Friesland.

Hoewel ons kantoren in de Friese steden Sneek en Leeuwarden te vinden zijn, verkopen wij huizen door heel Friesland. Je kunt bij ons terecht voor elke woning aan het water. Ook als je een recreatiewoning zoekt!

3. Op de kaart in binnen- én buitenland.

Steeds meer mensen zien, ook buiten de randstad, de schoonheid van het Friese vaarwater. Wij beschikken over een uitgebreide internationale database en brengen jouw woning onder de aandacht bij potentiële kopers in binnen- én buitenland.

4. Je kunt ons gewoon een WhatsAppje sturen

Betrokkenheid is onze prioriteit. Daarom houden we je altijd persoonlijk op de hoogte over alle ontwikkelingen: van begin tot eind. Dit betekent ook dat je ons altijd een berichtje kunt sturen als je vragen hebt. Geen lange lijntjes, maar één-op-één contact.

5. Wij zijn altijd realistisch. We zijn te allen tijde eerlijk en realistisch. De ene woning is de andere namelijk niet. Wij beloven geen gouden bergen, maar vliegen ieder traject met dezelfde Friese nuchterheid aan.



Theo Groen

NVM Makelaar / Taxateur



Anne Stenekes

NVM Makelaar / Taxateur



Aagje v.d. Veldt-Volberda

Directiesecretaresse



Klaske Bosma-Buwalda

Medewerker binnendienst



Wendel van der Zee

Medewerker binnendienst



Leny Hofman

Medewerker binnendienst

Ook snel de waarde van jouw woning weten?

Vraag dan vrijblijvend een **gratis** waarde-bepaling aan!



ZIEN WE ELKAAR SNEL?



Wonen aan water Makelaars

Oud Kerkhof 4 , 8601 EE Sneek

0566 652 402 | info@wonenaanwater.nl



vastgoedcert
gecertificeerd



WONENAANWATER.NL