

Stijlvol WONEN

Wordt dit
jouw nieuwe
vakantiehuis?



SKÛTMAKKERSPÔLE 8 T17 / TERKAPLE



Wonen aan water
Makelaars

WONENAANWATER.NL



Welkom

Wij zijn er voor al je vragen
rondom wonen en meer!

Jij bent dus op zoek naar een nieuwe woning. Om jou zo goed mogelijk te helpen hebben wij in deze woningbrochure alle belangrijke punten op een overzichtelijke manier op een rijtje gezet, zodat jij goed geïnformeerd op pad kan. Alle belangrijke woning-kenmerken, de plattegronden en informatie over de omgeving kun je zo rustig in jouw tijd bestuderen en wie weet wordt dit jouw thuis!

Nog geen bezichtiging gehad?
Bel of mail ons voor een afspraak!

Jouw makelaar



Anne Stenekes

0515 - 245 999

06 - 502 500 81

sneek@wonenaanwater.nl

SKÛTMAKKERSPÔLE 8 T17 / TERKAPLE

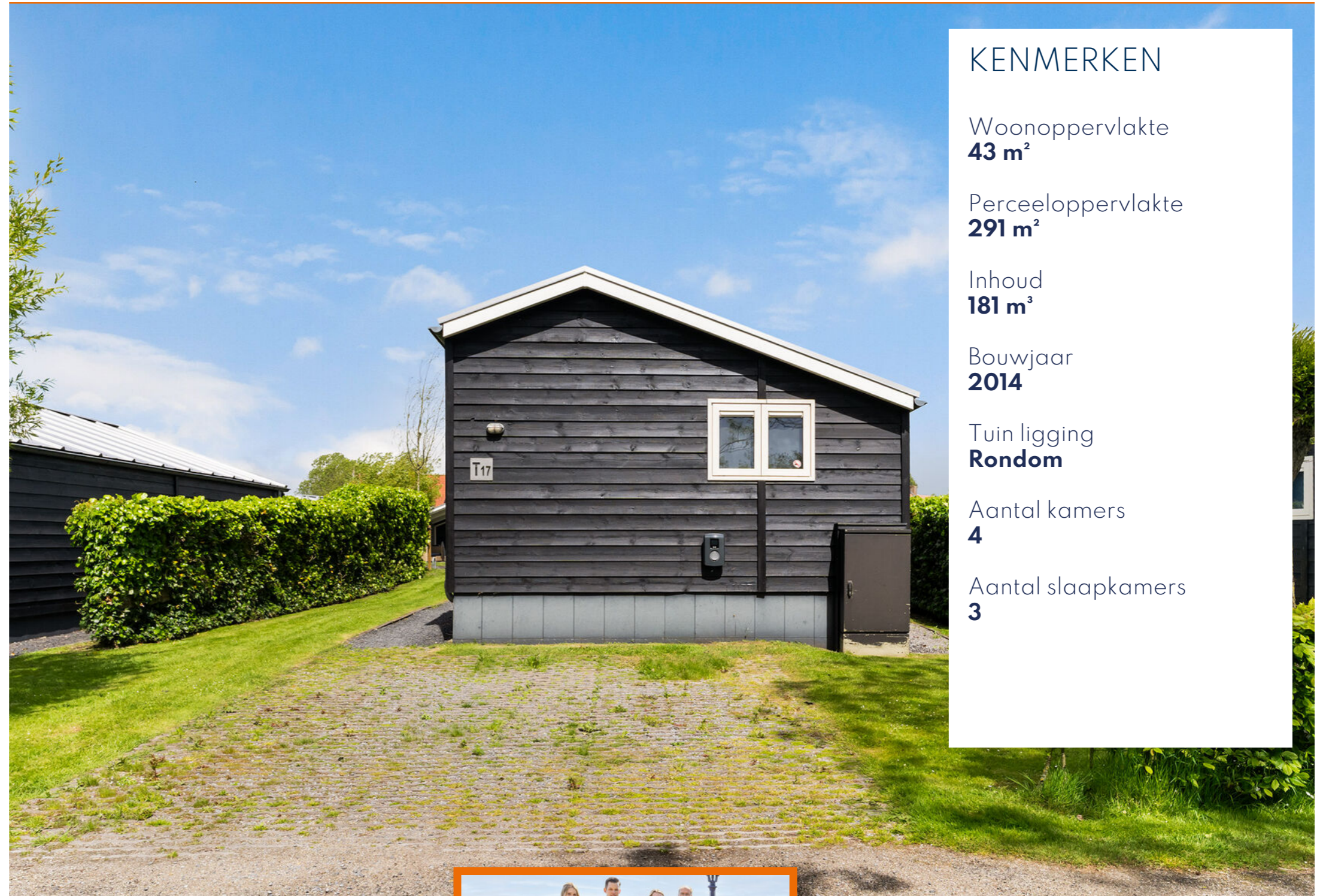

KENMERKEN

Woonoppervlakte
43 m²

Perceeloppervlakte
291 m²

Inhoud
181 m³

Bouwjaar
2014

Tuin ligging
Rondom

Aantal kamers
4

Aantal slaapkamers
3

BEKIJK DE WONING
OMSCHRIJVING
OP PAGINA **4**



Wij helpen je graag verder!

Wil je meer informatie of
een afspraak plannen?
Bel naar 0515 - 245 999



ONTMOET HET
TEAM VAN

 **Wonen aan water**
Makelaars

Omschrijving

SKÛTMAKKERSPÔLE 8 T17 / TERKAPLE

Comfortabele recreatiewoning, aantrekkelijk gelegen in het kleinschalige waterpark Terkaple, centraal in Friesland aan de zogeheten staande Mastroute.

De omgeving rond Terkaple onthult een erg mooi landschap dat niet alleen de harten van fervente watersportliefhebbers betovert, maar ook een paradijs is voor natuurliefhebbers.

Deze 6 persoons recreatiewoning (2014) is onder architectuur ontworpen en beschikt over een eigen aanlegoever met recent gerealiseerde vlonder (hardhout). Het geheel verkeert in een uitstekende staat van onderhoud. In 2025 is het buitenschilderwerk uitgevoerd.

Deze woning, inclusief een volledige inventaris, vormt een aantrekkelijk en goed verzorgd geheel. De mogelijkheid tot verhuur (geen verplichting) voegt een extra dimensie toe aan de veelzijdigheid van deze prachtige plek, waardoor het niet alleen een thuis is maar ook een investering met rendement.

Indeling: vanaf de veranda, woonkamer (ca. 23 m²), moderne & nette open keuken, voorzien koelkast, vaatwasser

(2019), combi magnetron (2020), gaskookplaat, afzuigkap, badkamer met ruime inloopdouche, toilet, wastafel en 3 slaapkamers, waarbij de kleinste slaapkamer is voorzien van een stapelbed.

Extra informatie

- * Laadpaal t.b.v. elektrische auto aanwezig.
- * Brede hardhouten vlonder met eigen aanlegoever.
- * Ruime inloopdouche met badkamer meubel (2021).
- * Veranda/luifel voorzien van led verlichting.
- * Perceelgrootte 291 m² (eigen grond en water).
- * Centrale verwarming via Intergas combiketel (2014).
- * Goede verhuurmogelijkheden, via Roompot vakantieparken.
- * 6 Persoons bij eigen gebruik en 4 persoons bij verhuur.
- * Parkeergelegenheid op eigen terrein (2 auto's).
- * De vraagprijs is inclusief inventaris/stoffering.
- * Internet + Wifi aanwezig.
- * De jaarlijkse park en onderhoudsbijdrage (2026) bedraagt € 1.977,19 excl. btw.



Wat fijn dat je interesse hebt in deze woning.

Als bezichtigter wil je niet alleen een huis bekijken, maar vooral ervaren of het past bij jouw woonwensen.

Bij Wonen aan water Makelaars begrijpen wij dat wonen draait om woonplezier, zekerheid en onbezorgd vooruitkijken. Vanuit onze vestigingen in Friesland begeleiden wij dagelijks mensen bij het kopen, verkopen, financieren en verzekeren van hun woning.

Heb je vragen over de woning of onze werkwijze? Wij denken graag met je mee.

Neem contact op via 0515 456 999 of sneek@wonenaanwater.nl

Extra Informatie

Huidige bestemming

Recreatie/recreatieve bewoning

Kabel

Ja

Alarm

Niet van toepassing

Zonwering

Niet van toepassing

Algemene bouwaard

Houtskeletbouw

Dak

Zadeldak/felsdak in zinklook

Gevels

Houten gevelbekleding.
Geïmpregneerde vurenhouten planken.

Kozijnen

Kunststof kozijnen

Schilderwerk

Buitenschilderwerk uitgevoerd in 2020

Vloeren

Houten vloeren, afgewerkt met PVC.

Plafonds

Open ruimte met zicht op dakplaat en balklaag

Asbest

Niet aanwezig

Erfdienstbaarheden

Voorgaande akte van levering en parkreglement via kantoor ter inzage/op te vragen.

Kruipruimte

Onder de loungeset is een kruipluik om onder de vloer te komen.

Onroerend zaak belasting

€ 294,- (2026)

Waterschapslasten

€ 168,83 (2026)

Zuiveringsheffing

€ 217,77 (2026)

Gasverbruik

853 m³.

Bijzonderheden

Jaarlijkse parkbijdrage van €1.977,19 excl btw voor 2026. Dit is vooral voor onderhoud van het park/groenvoorziening/paden en opbouw voorziening meer jaren onderhouds plan (MJOP).

Geen BTW van toepassing.

Waterkenmerken

Oeverlengte:

Ca. 10 meter.

Aanlegsteiger:

Brede hardhouten vlonder/steiger.

Vaardiepte:

Vanaf ca. 1,50 meter.

Vaarverbinding:

Directe verbinding met de Friese meren (staande mast route)

Vaarroutes:

Staande mast naar de Friese meren. Nabij de Terkaplester puollen, het Sneekermeer en het natuurgebied Blaugerzen.











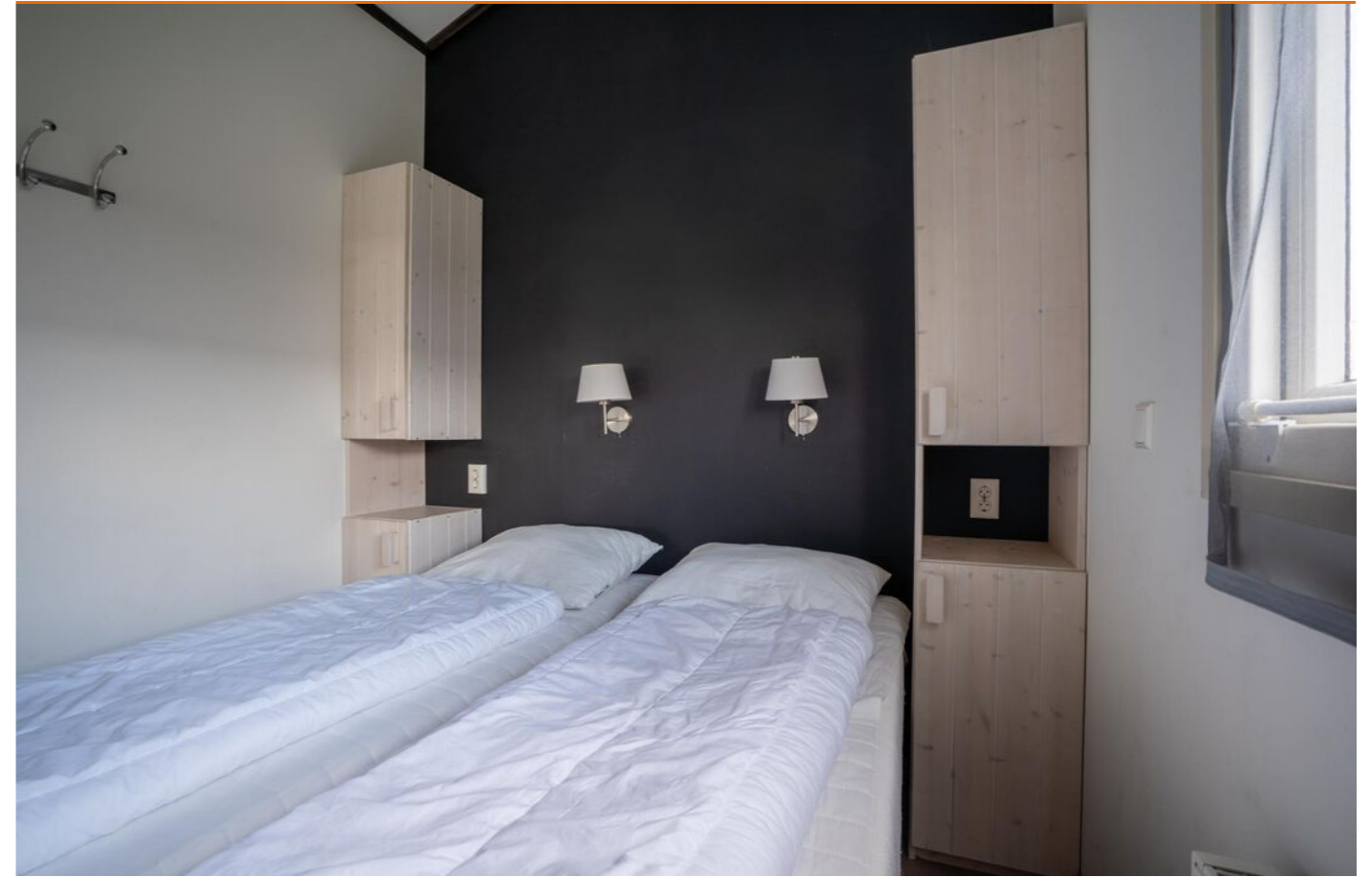



Plattegrond



Aan de plattegronden kunnen geen rechten worden ontleend.
www.proland.nl

Plattegrond

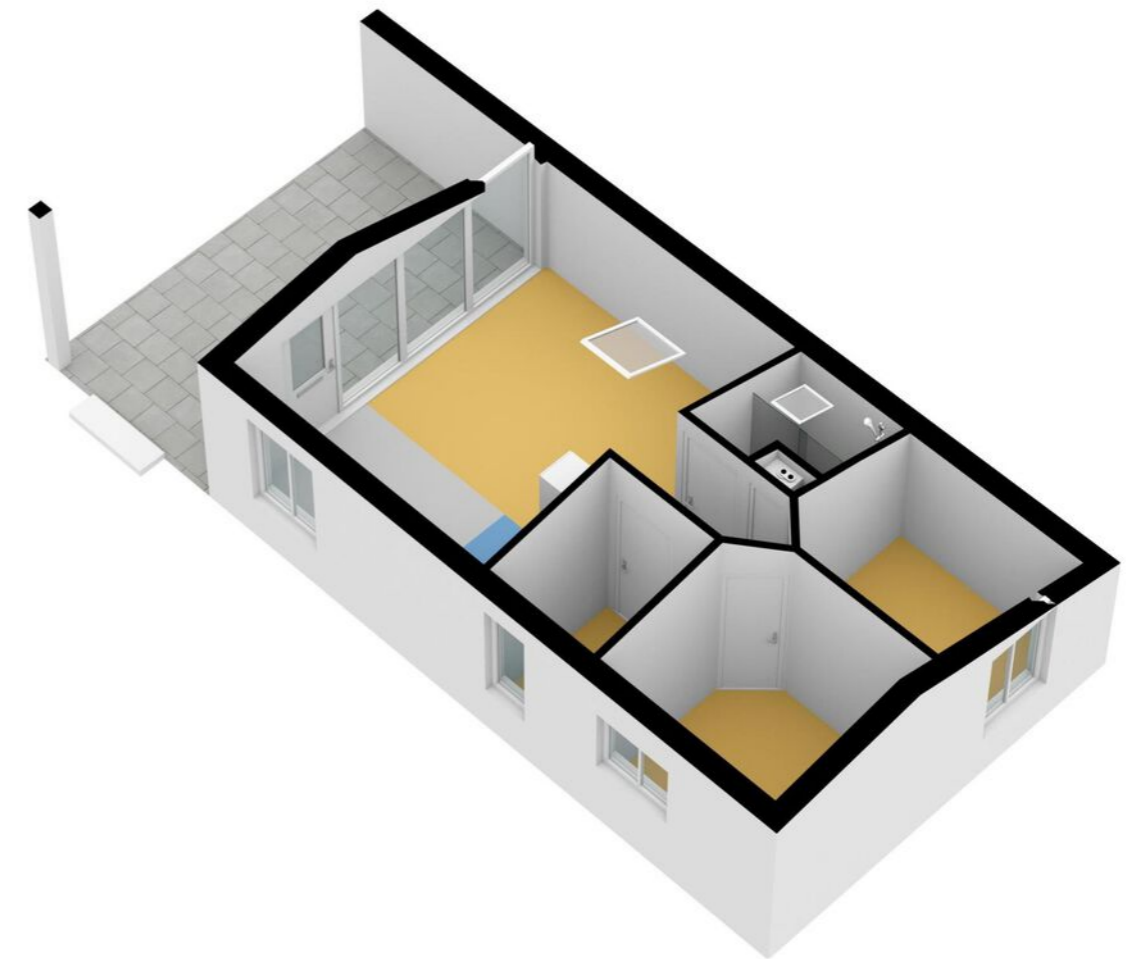

Kadaster

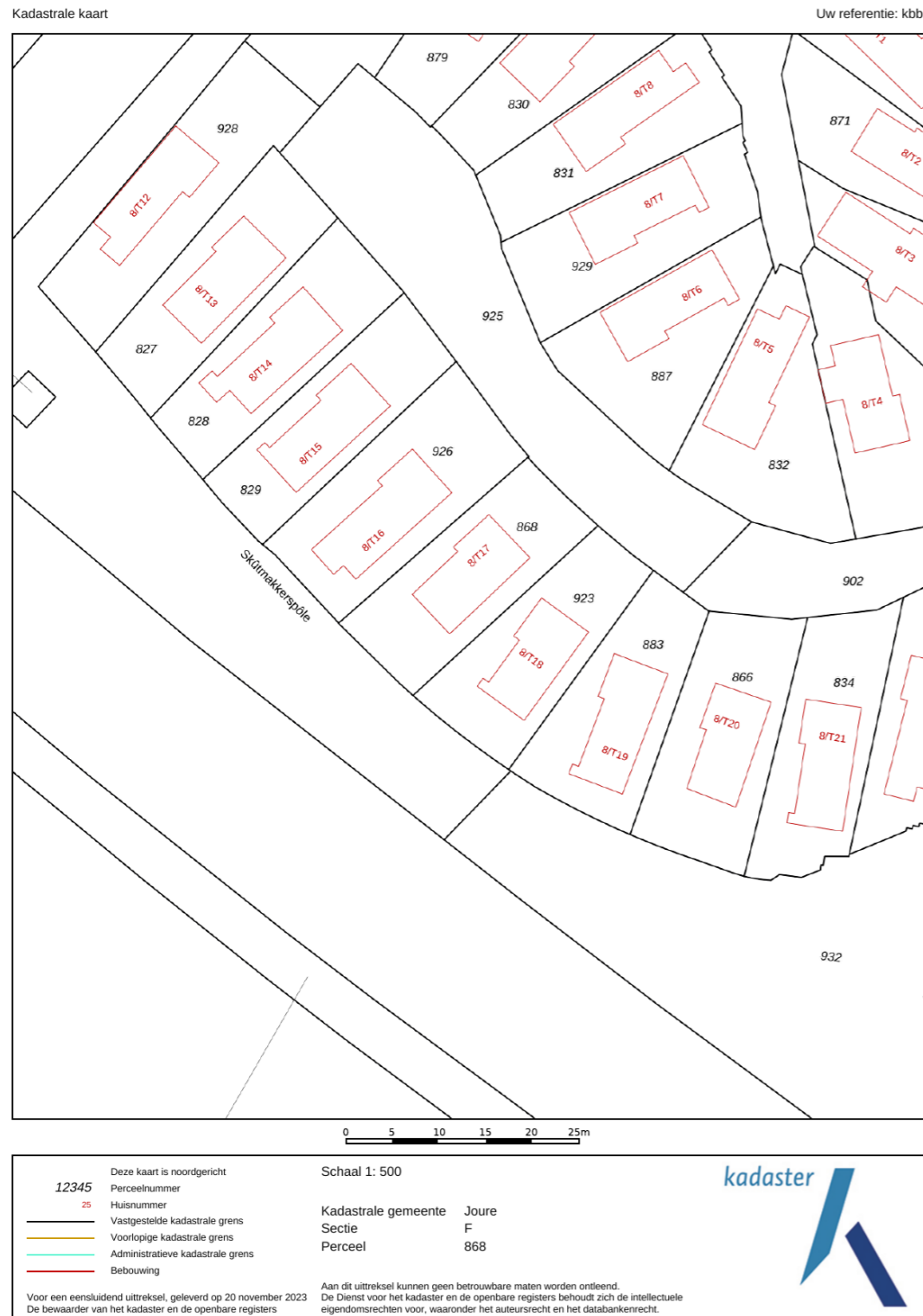

Waterpark Terkaple

Wie aan Fryslân denkt, ziet grenzeloze, groene weiden, grazende koeien en oneindig kabbelend water met in de verte een groep witte zeilen. In het zuidwesten van dit unieke stukje Nederland bevindt zich de Terkaplester poelen: een meer dat deel uitmaakt van het Sneekermeergebied. Te midden van al dat moois ligt het kleinschalige Waterpark Terkaple: een paradijs voor natuur- en watersportliefhebbers. De vakantiehuizen op Waterpark Terkaple zijn luxe, modern en licht ingericht. Het park bestaat uit 19 watervilla's en 48 watercottage's.



Iedere vakantiewoning beschikt over een eigen aanlegsteiger, wat je de mogelijkheid biedt om jouw eigen boot en/of gehuurde boot mee te nemen en direct bij jouw vakantiehuis aan te meren.

Het ultieme vakantiegevoel beleef je hier!



Verhuur

Eventuele verhuur verloopt professioneel via Roompot Vakantieparken.

Goed om te weten:

De gemeenschappelijke gronden en wateren van het park zijn eigendom van de gezamenlijke vereniging.

Bekijk de website voor meer informatie:

<https://www.roompot.nl/bestemmingen/nederland/friesland/waterpark-terkaple/>

Wonen in Friesland

Friesland is een prachtige provincie met een eigenzinnig karakter. Van Waddenzee tot Drents-Friese Wold en van Lauwersmeer tot IJsselmeer, tot de rand toe gevuld met onontdekte plekjes en eindeloze luchten. Wonen in Friesland verveelt nooit! Ga erop uit met je eigen of gehuurde boot om een tocht te maken over een van de prachtige meren. Of bezoek de 11-steden met ieder zijn eigen karakter en eigen fontein. Tijdens een vrij weekend pak je de veerdienst naar één van de Waddeneilanden en ga op avontuur op deze schitterende plekken midden in de in 2009 tot UNESCO werelderfgoed uitgeroepen Waddenzee.

Friesland

Skûtsjesilen

Een skûtsje is een houten of stalen Friese tjalk gebouwd voor het vervoer van vracht in Friesland. Afhankelijk van het seizoen vervoerden ze mest, aardappelen en andere bulkgoederen. Het skûtsjesilen is pas sinds eind van de jaren '20 van de twintigste eeuw bekend in Friesland. Het is een belangrijk stuk Friese folklore en traditie. Aan de wedstrijd mogen 14 schepen meedoen met daarop 14 personen aan bemanning. De skûtsjes vertegenwoordigen alle een dorp of stad. Dit evenement vindt in de zomer plaats en is geweldig om mee te maken.



Terkaple



Het dorp ligt in het hart van het Friese merengebied, op slechts enkele minuten varen van Sneekermeer en Terkaplesterpoelen. Een populaire plek voor veel vakantiegangers en watersportliefhebbers.

Naast de kerk uit 1854 beschikt het dorp over nog een aantal fraaigelegde oude boerderijen en een karakteristieke ophaalbrug (die onlangs is gemechaniseerd).

Voor alle dagelijkse voorzieningen zijn de plaatsen Joure, Sneek, Terherne en Grou op korte afstand gelegen.

Terkaple is gelegen middenin het Friese merengebied, tussen de Terkaplester Poelen en het Sneekermeer en ligt ten zuidoosten van Sneek en ten noordwesten van Joure. Samen met het net ten zuidelijk gelegen Akmarijp en ten westen gelegen Goingarijp vormt het een veel samenwerkende gemeenschap. Terkaple vormt samen met Akmarijp een tweelingdorp, het heeft een gecombineerde dorpsbelangenvereniging. In 2021 telde het dorp 240 inwoners. In het dorp vind je o.a. een bungalowpark, een passantenhaeven, een café-restaurant, een tennisbaan en een bootverhuurbedrijf.

Wist je dat...

- er zijn 4 rijksmonumenten in Terkaple.
- de plaats dankt diens naam aan het ontstaan rond een kapel. Deze kapel hoorde bij de kerk van Oldeboorn.
- tot de 19e eeuw was het dorp uitsluitend over water te bereiken.



Ook snel de waarde van jouw woning weten?

Vraag dan een verkoopadvies aan met één van onze makelaars.



ZIEN WE ELKAAR SNEL?



Wonen aan water Makelaars

Oud Kerkhof 4 , 8601 EE Sneek

0515 245 999 | info@wonenaanwater.nl



vastgoedcert
gecertificeerd



WONENAANWATER.NL