

Stijlvol WONEN

Wordt dit
jouw nieuwe
thuis?



SJUWEDYK 2 / UITWELLINGERGA



Wonen aan water
Makelaars

* aan open vaarwater
* eigen boothelling

Tel. 0566 652 402

info@wonenaanwater.nl

WONENAANWATER.NL



Welkom

Wij zijn er voor al je vragen rondom wonen en meer!

Jij bent dus op zoek naar een nieuwe woning. Om jou zo goed mogelijk te helpen hebben wij in deze woningbrochure alle belangrijke punten op een overzichtelijk manier op een rijtje gezet, zodat jij goed geïnformeerd op pad kan. Alle belangrijke woning-kenmerken, de plattegronden en informatie over de omgeving kun je zo rustig in jouw tijd bestuderen en wie weet wordt dit jouw thuis!

Nog geen bezichtiging gehad? Bel of mail ons voor een afspraak!

Jouw makelaar



Anne Stenekes

0566 652 402

06 - 502 500 81

info@wonenaanwater.nl

SJUWEDYK 2 / UITWELLINGERGA

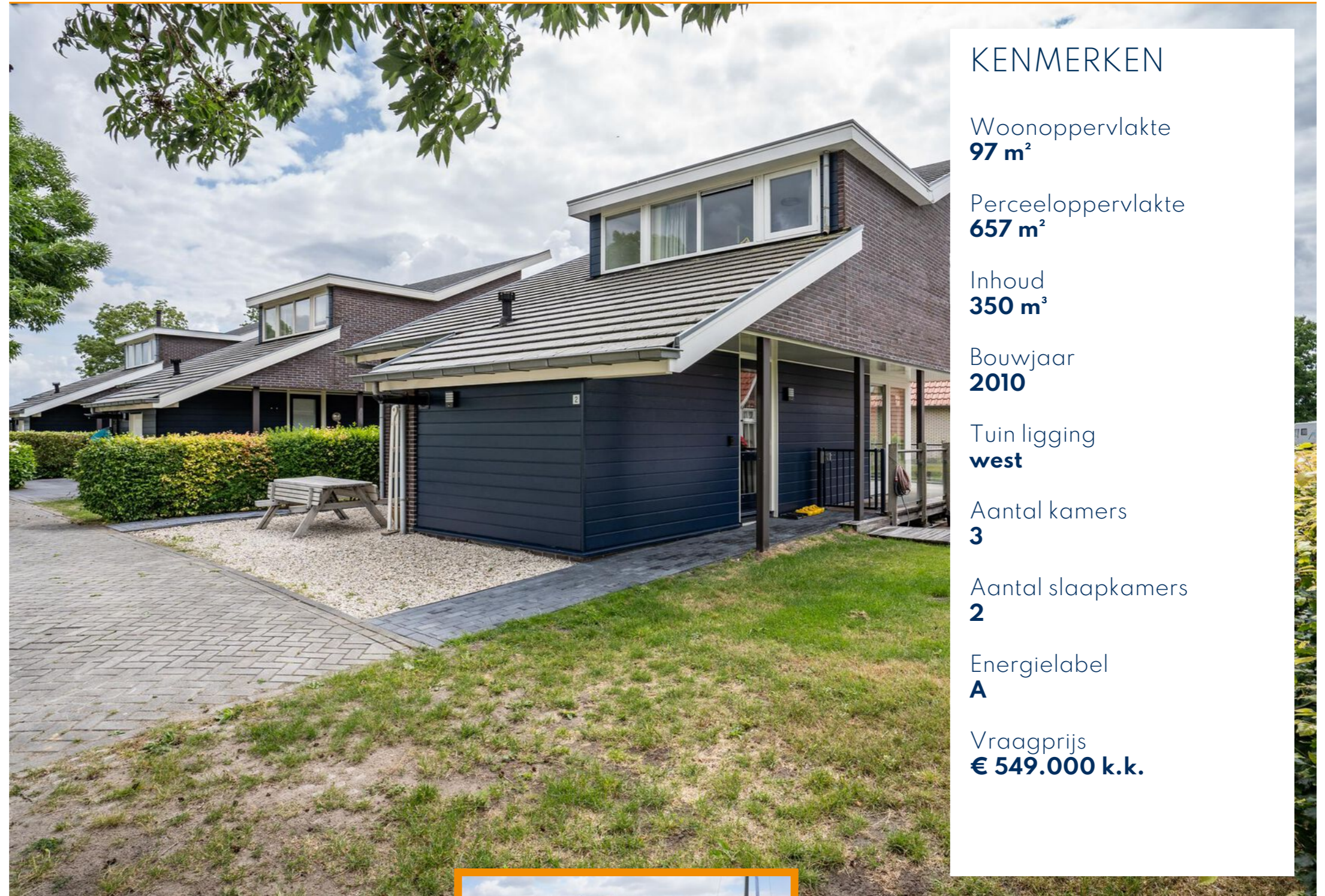

KENMERKEN

Woonoppervlakte
97 m²

Perceeloppervlakte
657 m²

Inhoud
350 m³

Bouwjaar
2010

Tuin ligging
west

Aantal kamers
3

Aantal slaapkamers
2

Energielabel
A

Vraagprijs
€ 549.000 k.k.

BEKIJK DE WONING
OMSCHRIJVING
OP PAGINA **4**



Wij helpen je graag verder!

Wil je meer informatie of
een afspraak plannen?
Bel naar 0566-652402



ONTMOET HET
TEAM VAN



Omschrijving

SJUWEDYK 2 / UITWELLINGERGA

Direct aan het open vaarwater gelegen vrijstaande recreatiewoning met schitterend uitzicht, midden in het Friese merengebied, nabij het Sneekermeer.

Uitstekend onderhouden, een zeer verzorgd geheel, gesitueerd op een ruim perceel grond (kadastraal 657 m²), met diepe (zij) tuin gelegen op het westen en zonnig vlonderterras aan het water, pal op het zuiden.

De woning zelf is gebouwd in 2010 en maakt deel uit van het kleinschalig bungalowpark voor recreatie "Krekt oer 't wetter" met een directe open vaarverbinding zonder bruggen naar het Sneekermeer in 15 tot 20 minuten.

Kortom, het is hier comfortabel recreëren in een oase van rust, ruimte en privacy...

INDELING

Begane grond:

hal/entree, toilet (hangcloset), geïsoleerde bijkeuken/berging met aansluiting voor de wasmachine, keuken met moderne keukenopstelling, voorzien van inbouwapparatuur, ruime woonkamer met grote raampartijen, veel lichtinval, schuifpui en terrasdeur (de woonkamer en keuken zijn samen ca. 41 m² groot).

1e verdieping:

overloop/vide, 2 royale slaapkamers (met de mogelijkheid tot het realiseren van een 3e slaapkamer) en een moderne badkamer met vloerverwarming, douche, 2e toilet en wastafelmeubel.

Overig:

- * Bouwjaar 2010.
- * Totale perceelgrootte 657 m².
- * Woonoppervlak 97 m².
- * Volledig geïsoleerd, energielabel A.
- * Centrale verwarming via Intergas combiketel (2010).
- * De inventaris kan worden overgenomen.
- * Eigen aanleg over met volop mogelijkheden voor het aanleggen van uw boot/boten.
- * Eigen boothelling.
- * Huishoudelijk reglement aanwezig.

Het park:

Krekt oer 't Wetter is een kleinschalig park, alle vakantiewoningen zijn direct aan het water gelegen en beschikken over een eigen ligplaats aan het water voor de boot en een separate parkeerplaats voor de auto. Het park ligt gesitueerd midden in het Friese merengebied in Uitwellingerga. Midden tussen de Friese meren en het nabijgelegen Sneek.



Hallo, wat leuk dat je interesse hebt in deze woning! Deze aandacht vinden wij natuurlijk hartstikke fijn. Daarnaast maken wij graag van de gelegenheid gebruik om je nader kennis te laten maken met ons kantoor, onze verkoopfilosofie en onze strategische aanpak. Heb je na het lezen van deze brochure vragen over de woning of over onze aanpak? Of wil je vrijblijvend gratis verkoopadvies voor je huidige woning? Wij staan graag voor je klaar! Bel ons op 0566 652 402 of mail naar info@wonenaanwater.nl

















Plattegrond Begane grond



Aan de plattegronden kunnen geen rechten worden ontleend.
www.proland.nl



Plattegrond 1e verdieping



Aan de plattegronden kunnen geen rechten worden ontleend.
www.proland.nl

Plattegrond Begane grond 3D

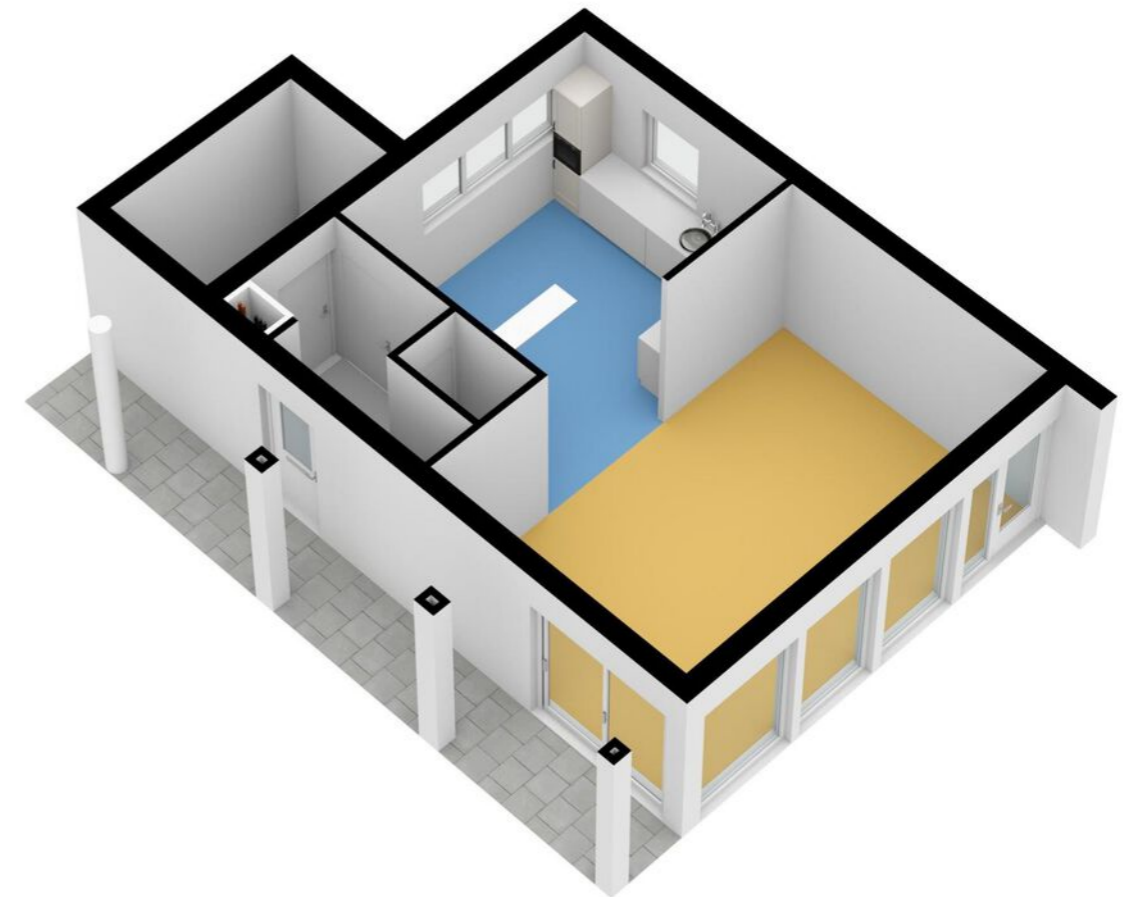

Plattegrond 1e verdieping 3D

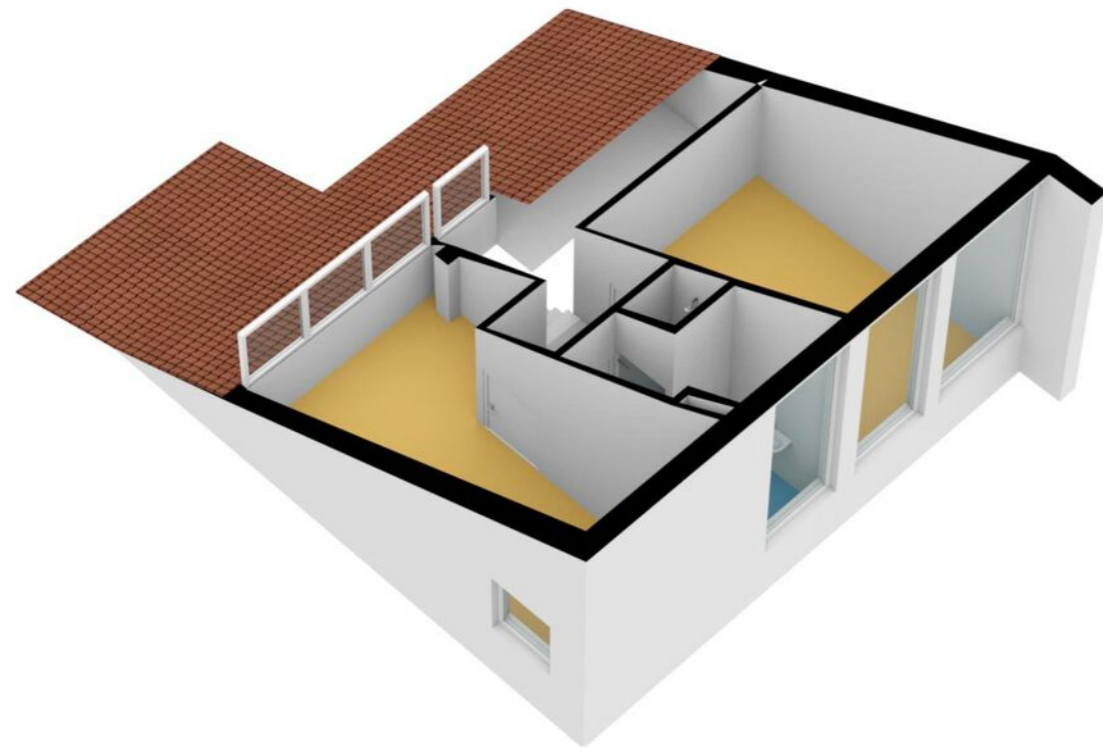

 **Wonen aan water**
Makelaars

Kadaster

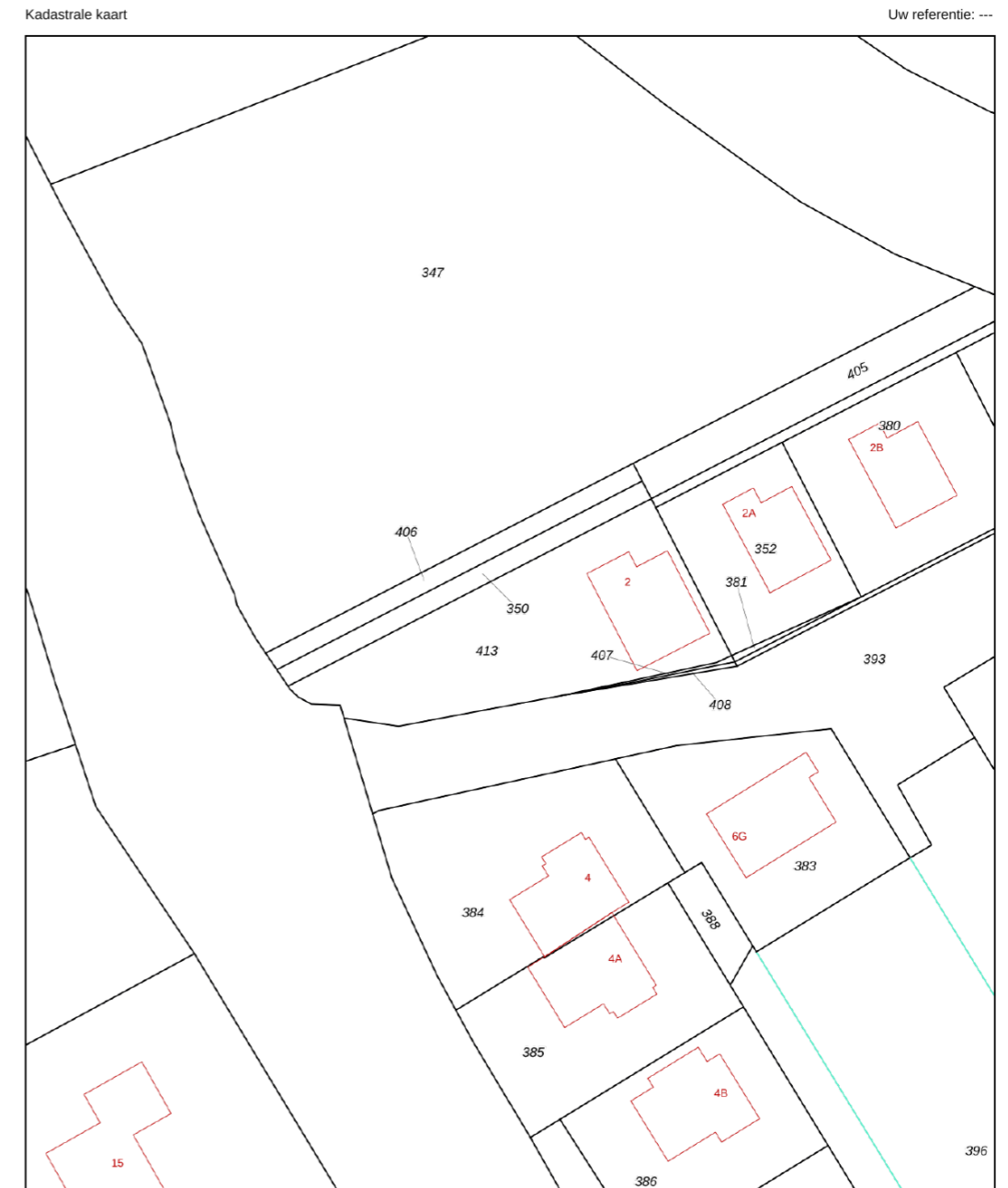

Kadastrale kaart Uw referentie: ---

12345	Deze kaart is noordgericht	Schaal 1: 500	
25	Perceelnummer	Kadastrale gemeente Oppenhuizen	
	Huisnummer	Sectie H	
—	Vastgestelde kadastrale grens	Perceel 413	
—	Voorlopige kadastrale grens		
—	Administratieve kadastrale grens		
—	Bebouwing		

Voor een eensluidend uittreksel, geleverd op 29 juni 2023
De bewaarder van het kadaster en de openbare registers

Aan dit uittreksel kunnen geen betrouwbare maten worden ontleend.
De Dienst voor het kadaster en de openbare registers behoudt zich de intellectuele eigendomsrechten voor, waaronder het auteursrecht en het databankenrecht.

Lijst van zaken

Beschrijving	Blijft achter	Gaat mee	Ter overname
Woning - Interieur			
Verlichting, te weten			
- inbouwspots/dimmers	X		
- opbouwspots/armaturen/lampen/dimmers	X		
- losse (hang)lampen			X
- Plafonnières	X		
- Leeslamp bij relaxfauteuil		X	
(Losse)kasten, legplanken, te weten			
- Teakhouten kastje onder de trap, teakhouten sidetable, 2 hang/legkasten slaapkamer, 2 witte ladekasten			X
- Stellingkast in de berging	X		
Raamdecoratie/zonwering binnen, te weten			
- gordijnrails	X		
- overgordijnen	X		
- rolgordijnen	X		
- (losse) horren/rolhorren	X		
Vloerdecoratie, te weten			
- laminaat	X		
- Inloopmat voordeur, inloopkleed berging	X		
Overig, te weten			
- Grote spiegel, schoenenrek en kapstok in de gang.	X		
- Printer HP Tango			X
- Bruine bank met 2 bijpassende fauteuils, bruine leren relaxfauteuil, licht eiken salontafels, 2 teakhouten bijzettafels			X
- Licht eiken 2 persoonsbed met 2 nachtkastjes, licht eiken ladekast, 2 éénpersoonsbedden en slaapbank van 140 cm breed, met dekbedden en linnengoed			X

Lijst van zaken

Beschrijving	Blijft achter	Gaat mee	Ter overname
Woning - Keuken			
Keukenblok (met bovenkasten)			
	X		
Keuken (inbouw)apparatuur, te weten			
- kookplaat	X		
- afzuigkap	X		
- combi-oven/combimagnetron	X		
- koelkast	X		
- vriezer			X
- vaatwasser	X		
- koffiezetapparaat			X
Keukenaccessoires, te weten			
- (Koeken)Pannen, (oven)schalen, compleet boerenbont servies voor 6 personen, losse bekers en glazen			X
- Keukendoeken en theedoeken, placemats	X		
- Bestek		X	
- Licht eiken eettafel met 4 verrijdbare gestoffeerde stoelen			X
Woning - Sanitair/sauna			
Toilet met de volgende toebehoren			
- toilet	X		
- toiletrolhouder	X		
- toiletborstel(houder)	X		
- fontein	X		
- Mandje voor voorraad toiletpapier, 2 handdoeken, zeppompje	X		
- " automatische lichtschaakelaar"	X		
Badkamer met de volgende toebehoren			
- douche (cabine/scherm)	X		
- wastafel	X		

Lijst van zaken

Beschrijving	Blijft achter	Gaat mee	Ter overname
- wastafelmeubel	X		
- toiletkast	X		
- toilet	X		
- toiletrolhouder	X		
- toiletborstel(houder)	X		
- Badhanddoeken	X		
- Designradiator	X		
Woning - Exterieur/installaties/veiligheid/energiebesparing			
Brievenbus	X		
Alarminstallatie			X
(Veiligheids)sloten en overige inbraakpreventie	X		
Rookmelders	X		
(Klok)thermostaat	X		
Screens	X		
Telefoonaansluiting/internetaansluiting	X		
Elektrische Screens zijn alleen hoofdslaapkamer en badkamer aanwezig ivm hele dag zon	X		
Warmwatervoorziening, te weten			
- CV-installatie	X		
- WTW ventilatie, vernieuwd in 2021/2022	X		
- (Elektrisch) gereedschap in de ruime zin van het woord			X
- Fiets met 7 versnellingen, merk Gazelle, met voorkrat en 2 fietstassen achter			X
Tuin - Inrichting			
Tuinaanleg/bestrating	X		
Beplanting	X		
Tuin - Verlichting/installaties			
Buitenverlichting	X		

Lijst van zaken

Beschrijving	Blijft achter	Gaat mee	Ter overname
Tijd- of schemerschakelaar/bewegingsmelder	X		
Tuin - Bebouwing			
(Elektrisch) tuingereedschap in de ruime zin van het woord			X

Vragenlijst

Bijzonderheden 1 A.

Zijn er nadat u het perceel in eigendom hebt gekregen nog andere, eventuele aanvullende notariële of onderhandse akten opgesteld met betrekking tot het perceel? Nee

Zo ja, welke?

Bijzonderheden 1 B.

Zijn er mondelinge of schriftelijke afspraken gemaakt over aangrenzende percelen? Ja
(Denk hierbij aan regelingen voor het gebruik van een poort, schuur, garage, tuin, overeenkomsten met meerdere burens, toezeggingen, erfafscheidingen.)

Zo ja, welke zijn dat? De beukenhaag niet hoger dan 150 cm, is een mondelinge afspraak met de overburen van kavel 12, zodat zij uitzicht houden op het Prinses Margrietkanaal.

Bijzonderheden 1 C.

Wijken de huidige terreinafscheidingen af van de kadastrale eigendomsgrenzen? Nee
(Denk hierbij ook aan strookjes grond van de gemeente die u in gebruik heeft, of grond van u die gebruikt wordt door de burens.)

Zo ja, waaruit bestaat die afwijking?

Bijzonderheden 1 D.

Is een gedeelte van de woning, schuur, garage of schutting gebouwd op grond van de burens of andersom? Nee

Zo ja, graag nader toelichten:

Bijzonderheden 1 E.

Heeft u grond van derden in gebruik? Nee

Zo ja, welke grond?

Bijzonderheden 1 F.

Vragenlijst

Rusten er 'bijzondere lasten en beperkingen' op de woning en/of het perceel? (Bijzondere lasten en beperkingen kunnen privaatrechtelijke beperkingen zijn zoals (lijdende) erfdienstbaarheden (bijvoorbeeld een recht van overpad), kwalitatieve verplichtingen, kettingbedingen, vruchtgebruik, voorkeursrecht (bijvoorbeeld een eerste recht van koop), opstalrecht, erfpacht, huurkoop. Het kan ook gaan om publiekrechtelijke beperkingen zoals een aanschrijving van de gemeente in het kader van een illegale verbouwing) Nee

Zo ja, welke?

Bijzonderheden 1 G.

Is de Wet voorkeursrecht gemeenten van toepassing? Nee

Bijzonderheden 1 H.

Is er een anti-speculatiebeding en/of zelfbewoningsplicht van toepassing op de woning? Nee

Zo ja, hoe lang nog?

Bijzonderheden 1 I.

Is er sprake van een beschermd stads- of dorpsgezicht of loopt er een procedure tot aanwijzing daartoe? Nee

Is er sprake van een gemeentelijk-, provinciaal- of rijksmonument of loopt er een procedure tot aanwijzing daartoe? Nee

Is er volgens het bestemmingsplan sprake van een beeldbepalend of karakteristiek object? Nee

Bijzonderheden 1 J.

Is er sprake (geweest) van ruilverkaveling? Nee

Zo ja, moet u hiervoor ruilverkavelingsrente betalen?

Zo ja, hoeveel en voor hoe lang? Bedrag:

Duur: Nvt

Bijzonderheden 1 K.

Is er sprake van onteigening? Nee

Bijzonderheden 1 L.

Is de woning of de grond geheel of gedeeltelijk verhuurd of bij anderen in gebruik? N.v.t

Zo ja: Is er een huurcontract/ gebruiksovereenkomst? Nee

Indien er geen contract of overeenkomst is, beschrijf hieronder wat (mondeling) met de huurder/ gebruiker is afgesproken: Nvt

Vragenlijst

Welk gedeelte is verhuurd/ in gebruik gegeven?	Nvt
Welke delen vallen onder gezamenlijk gebruik?	Nvt
Welke zaken zijn van de huurder en mag hij verwijderen bij ontruiming? (Bijvoorbeeld geiser, keuken, lampen.)	Nvt
Heeft de huurder een waarborgsom gestort?	Nee
Zo ja, hoeveel?	
Heeft u nog andere afspraken met de huurders gemaakt?	Nee
Zo ja, welke?	Er is geen huurder, maar kunnen geen 'niet van toepassing' invullen.

Bijzonderheden 1 M.

Is er over de woning een geschil/procedures gaande, al dan niet bij de rechter, huurcommissie of een andere instantie? (bijvoorbeeld onteigening/kwesties met burens, zoals erfdiensbaarheden, recht van overpad, erfafscheidingen e.d.)	Nee
Zo ja, welke is/zijn dat?	Nvt

Bijzonderheden 1 N.

Is er bezwaar gemaakt tegen de waardebeschikking WOZ?	Nee
Zo ja, toelichting:	

Bijzonderheden 1 O.

Zijn er door de overheid of nutsbedrijven verbeteringen of herstellingen voorgeschreven of aangekondigd die nog niet naar behoren zijn uitgevoerd?	Nee
Zo ja, welke?	

Bijzonderheden 1 P.

Zijn er in het verleden subsidies of premies verstrekt die bij verkoop van de woning voor een deel kunnen worden teruggevorderd?	Nee
Zo ja, welke?	

Bijzonderheden 1 Q.

Is de woning onbewoonbaar verklaard of in het verleden ooit onbewoonbaar verklaard geweest?	Nee
Zo ja, waarom?	

Bijzonderheden 1 R.

Vragenlijst

Is er bij verkoop sprake van een omzetbelastingheffing? (Bijvoorbeeld omdat het een voormalig bedrijfsonroerendgoed is, of een woning met praktijkgedeelte, of omdat u pas ingrijpend verbouwd hebt.)	Nee
Zo ja, waarom?	

Bijzonderheden 1 S.

Hoe gebruikt u de woning nu? (Bijvoorbeeld woning, praktijk, winkel, opslag)	Recreatiewoning
Is dat gebruik volgens de gemeente toegestaan?	Ja
Zo nee, heeft de gemeente dit strijdige gebruik wel eens bij u aangekaart?	
Hoe heeft de gemeente dit strijdige gebruik bij u aangekaart?	Nvt

Gevels 2 A.

Is er sprake (geweest) van vochtdoorslag of aanhoudend vochtige plekken op de gevels?	Nee
Zo ja, waar?	

Gevels 2 B.

Zijn er (gerepareerde) scheuren/beschadigingen in/aan de gevels aanwezig?	Nee
Zo ja, waar?	

Gevels 2 C.

Zijn de gevels tijdens de bouw geïsoleerd?	Ja
Zo nee, zijn de gevels daarna (deels) geïsoleerd?	
Zo ja, wanneer heeft de isolatie van de gevels plaatsgevonden en met welk isolatiemateriaal?	Tijdens de bouw in 2010, materiaal niet bekend bij eigenaar
Heeft u een certificaat of bewijs van het na-isoleren?	
Is er sprake van volledige isolatie?	Ja
Zo nee, welke delen van de gevels zijn er niet geïsoleerd?	

Gevels 2 D.

Zijn de gevels ooit gereinigd?	Nee
Zo ja, volgens welke methode en wanneer?	

Dak(en) 3 A.

Hoe oud zijn de daken ongeveer? Platte daken:	2010
---	------

Vragenlijst

Overige daken:	2010
Dak(en) 3 B.	
Heeft u last van daklekkages (gehad)?	Nee
Zo ja, waar?	
Dak(en) 3 C.	
Zijn er in het verleden gebreken geconstateerd aan de dakconstructie zoals scheve, doorbuigende, krakende, beschadigde en/of aangetaste dakdelen?	Nee
Zo ja, waar?	
Dak(en) 3 D.	
Heeft u het dak al eens (gedeeltelijk) laten vernieuwen c.q. laten repareren?	Nee
Zo ja, welk (gedeelte van het) dak en waarom?	
Dak(en) 3 E.	
Is het dak tijdens de bouw geïsoleerd? Platte daken:	Ja
Overige daken:	Ja
Zo nee, is het dak daarna geïsoleerd? Platte daken:	
Overige daken:	
Zo ja, wanneer heeft de isolatie plaatsgevonden en met welk isolatiemateriaal?	
Heeft u een certificaat of bewijs van het na-isoleren?	
Is er sprake van volledige isolatie? Platte daken:	
Overige daken:	
Zo nee, welke delen zijn er niet geïsoleerd?	Nvt
Dak(en) 3 F.	
Zijn de regenwaterafvoeren lek of verstopt?	Nee
Zo ja, toelichting:	
Dak(en) 3 G.	
Zijn de dakgoten lek of verstopt?	Nee
Zo ja, toelichting:	
Kozijnen, ramen en deuren 4 A.	

Vragenlijst

Van welk materiaal zijn de buitenkozijnen gemaakt? (bijvoorbeeld hout, kunststof of aluminium of een andersoortig materiaal)	Hout
Kozijnen, ramen en deuren 4 B.	
Wanneer zijn de buitenkozijnen, ramen en deuren voor het laatst geschilderd?	2021
Is dit gebeurd door een erkend schildersbedrijf?	Nee
Zo ja, door wie?	
Kozijnen, ramen en deuren 4 C.	
Functioneren alle scharnieren en sloten?	Ja
Zo nee, toelichting:	
Kozijnen, ramen en deuren 4 D.	
Zijn voor alle afsluitbare deuren, ramen etc. sleutels aanwezig?	Ja
Zo nee, voor welke deuren, ramen etc. niet?	
Kozijnen, ramen en deuren 4 E.	
Is er sprake van isolerende beglazing?	Ja
Zo ja, welk type glas? (bijvoorbeeld HR, HR+, HR++ of HR+++; zie de glassponning waarin doorgaans staat vermeld welke type glas er is geplaatst)	HR++
Is er sprake van isolerende beglazing in de gehele woning?	Ja
Zo nee, welke ramen zijn niet geïsoleerd?	
Kozijnen, ramen en deuren 4 F.	
Is er bij de isolerende beglazing sprake van condensvorming tussen het glas? (Denk aan lekkende ruiten.)	Nee
Zo ja, waar?	
Vloeren, plafonds en wanden 5 A.	
Is er sprake (geweest) van vochtdoorslag of optrekkend vocht op de vloeren, plafonds en/of wanden?	Nee
Zo ja, waar?	
Vloeren, plafonds en wanden 5 B.	
Is er sprake (geweest) van schimmelvorming op de vloeren, plafonds en/of wanden?	Nee

Vragenlijst

Zo ja, waar?

Vloeren, plafonds en wanden 5 C.

Zijn er (gerepareerde) of (verborgen) scheuren en/of beschadigingen in/aan vloeren, plafonds en/of wanden aanwezig? Nee

Zo ja, waar?

Vloeren, plafonds en wanden 5 D.

Hebben zich in het verleden problemen voorgedaan met de afwerkingen? (Bijvoorbeeld loszittend tegelwerk, loslatend behang of spuitwerk, holklinkend of loszittend stucwerk, etc.) Nee

Zo ja, waar?

Vloeren, plafonds en wanden 5 E.

Is er sprake (geweest) van gebreken aan de vloerconstructie, zoals scheve, doorbuigende, krakende, beschadigde en/of aangetaste vloerdelen? Nee

Zo ja, waar?

Vloeren, plafonds en wanden 5 F.

Is er sprake van vloerisolatie? Ja

Zo ja, wanneer heeft de isolatie van de vloer plaatsgevonden en met welk isolatiemateriaal? Tijdens de bouw in 2010, materiaal onbekend bij eigenaar

Heeft u een certificaat of bewijs van het na-isoleren?

Is er sprake van volledige isolatie? Ja

Zo nee, welke delen zijn er niet geïsoleerd?

Fundering, kruipruimte en kelder 6 A.

Is er sprake (geweest) van gebreken aan de fundering? Nee

Zo ja, waar?

Fundering, kruipruimte en kelder 6 B.

Is de kruipruimte toegankelijk?

Is de kruipruimte droog?

Zo nee of meestal, toelichting: Geen kruipruimte aanwezig

Fundering, kruipruimte en kelder 6 C.

Is er sprake van vochtdoorslag door de kelderwand?

Vragenlijst

Zo ja of soms, toelichting:

Geen kelder aanwezig

Fundering, kruipruimte en kelder 6 D.

Is de grondwaterstand in de afgelopen jaren waarneembaar gewijzigd of is er sprake van wateroverlast geweest? Nee

Zo ja, heeft dit tot problemen geleid in de vorm van water in de kruipruimte c.q. kelder? N.v.t

Zo nee, tot wat voor andere problemen heeft dit geleid?

Installaties 7 A.

Wat voor warmte-installatie(s) is/zijn er aanwezig in de woning? (bijvoorbeeld cv-installatie, WTW-systeem, WKO-systeem, (hybride) warmtepomp, airconditioning, zonneboiler, elektrische boiler, pelletkachel dan wel een andere installatie) CV combiketel, WTW-systeem

Is/zijn de installatie(s) eigendom? Ja

Zo nee, toelichting: (bijvoorbeeld de installatie(s) is/ zijn gehuurd of geleased. Tevens huur-/leaseprijs vermelden)

Merk van de installatie(s): Zijn niet op locatie, niet te beantwoorden

Type(nummer) van de installatie(s): Zijn niet op locatie, niet te beantwoorden

Installatiedatum van de installatie(s): Medio 2010, WTW systeem vervangen in 2022

Op welke datum is/zijn deze installatie(s) voor het laatst onderhouden? 2022

Is het onderhoud uitgevoerd door een erkend bedrijf? Ja

Zo ja, door wie? Otte installaties te Sneek

Installaties 7 B.

Zijn er de afgelopen tijd zaken opgevallen ten aanzien van de installatie(s)? Nee
(bijvoorbeeld de cv-installatie moet meer dan 1 keer per jaar bijgevuld worden of de installatie functioneert niet goed)

Zo ja, wat is u opgevallen?

Installaties 7 C.

Zijn er radiatoren die niet warm worden? Nee

Zo ja, welke?

Installaties 7 D.

Vragenlijst

Zijn er radiatoren of (water)leidingen die lekken? Zo ja, waar en welke?	Nee
Installaties 7 E.	
Zijn er radiatoren of (water)leidingen die ooit zijn bevroren? Zo ja, waar?	Nee
Installaties 7 F.	
Heeft u vloerverwarming in de woning? Zo ja, betreft dit elektrische vloerverwarming, vloerverwarming met warm water of anders? Elektrisch:	Nee
warm water: overig, namelijk	Ja
Waar bevindt zich de elektrische vloerverwarming?	Nvt
Waar bevindt zich de vloerverwarming met warm water?	Alleen in de badkamer
Waar bevindt zich de overige vloerverwarming?	Nvt
Installaties 7 G.	
Zijn er vertrekken die niet (goed) warm worden? Zo ja, welke?	Nee
Installaties 7 H.	
Heeft de woning zonnepanelen die uw eigendom zijn?	Nee
Heeft de woning zonnepanelen die worden gehuurd of geleased?	Nee
Kan het huurcontract/ leasecontract worden overgenomen door koper? Zo ja, dan overnamecontract opvragen.	
Hoeveel zonnepanelen zijn er aanwezig? Aantal: Zo ja, blijven de zonnepanelen achter?	Nvt
Wat is de capaciteit van één zonnepaneel? (De capaciteit van zonnepanelen wordt uitgedrukt in Wattpiek (Wp). Bijvoorbeeld één zonnepaneel levert 390 Wp.	Nvt
Functioneren alle zonnepanelen?	
Wat is het merk/ type van de zonnepanelen?	Nvt
Maakt u gebruik van een app om de opbrengst van de zonnepanelen te bekijken? Zo ja, welke?	Nvt
In welk jaar zijn de zonnepanelen geplaatst en door wie? Jaar: Installateur:	Nvt

Vragenlijst

Is de btw over het aankoopbedrag teruggevraagd van de belastingdienst?	
Hoeveel stroom heeft u het afgelopen jaar opgewekt? Jaar: Aantal kWh:	Nvt
Hoe lang zit er nog fabrieksgarantie op de zonnepanelen?	Nvt
Zijn de zonnepanelen aangeschaft met subsidie? Zo ja, moet de subsidie worden terugbetaald?	N.v.t
Zo ja, welk bedrag moet worden terugbetaald?	
Installaties 7 I.	
In welk jaar zijn voor het laatst de aanwezige schoorsteenkanalen/ rookgasafvoeren geveegd/gereinigd?	2022
Installaties 7 J.	
Wanneer heeft u de aanwezige schoorsteenkanalen voor het laatst gebruikt?	Permanent, hier wordt de rookgasafvoer van de CV bedoeld, er is geen schoorsteenmantel aanwezig
Is de trek van aanwezige schoorsteenkanalen goed?	Ja
Installaties 7 K.	
Zijn er onderdelen van de elektrische installatie vernieuwd? (onder de elektrische installatie wordt verstaan alle elektra leidingen/ schakelaars stopcontacten, meterkast e.d.) Zo ja, wanneer en welke onderdelen?	Nee
Zijn er gebreken aan de elektrische installatie? Zo ja, welke?	Nee
Installaties 7 L.	
Is er een laadpaal aanwezig voor een elektrische auto? Zo ja, waar bevindt deze zich? Blijft deze achter?	Nee
Installaties 7 M.	
Is er mechanische ventilatie of een soortgelijk systeem aanwezig? Zo ja, functioneert dit systeem naar behoren? Zo nee, toelichting:	Ja
Wanneer is dit systeem voor het laatst onderhouden? Hoe oud is dit systeem ongeveer?	2022 Vervangen in 2022

Vragenlijst

Installaties 7 N.

Is er een domoticsysteem of een soortgelijk systeem aanwezig? (Een domoticsysteem bedient de verwarming, verlichting, verwarming, audio, ventilatie e.d. automatisch) Nee

Zo ja, functioneert dit systeem naar behoren?

Zo nee, toelichting: Nvt

Hoe oud is dit systeem ongeveer? Nvt

Installaties 7 O.

Zijn er rookmelders op ieder verdieping aanwezig? Ja

Zo ja, hoe oud zijn de rookmelders ongeveer? 2010

Sanitair, riolering en keuken 8 A.

Zijn er beschadigingen aan wastafels, douche, bad, toiletten, gootstenen en kranen? Nee

Zo ja, welke?

Sanitair, riolering en keuken 8 B.

Hoe oud is de badkamer ongeveer? 2010

Sanitair, riolering en keuken 8 C.

Lopen de afvoeren van wastafels, douche, bad, toiletten, gootstenen en kranen goed door? Ja

Zo nee, welke niet?

Sanitair, riolering en keuken 8 D.

Is de woning aangesloten op het gemeentelijke riool? Ja

Sanitair, riolering en keuken 8 E.

Zijn er gebreken (geweest) aan de riolering, zoals breuken, stankoverlast, lekkages, etc.? Nee

Zo ja, welke?

Sanitair, riolering en keuken 8 F.

Is er een andere voorziening, zoals een septictank, beerput of dergelijk aanwezig? Nee

Zo ja, wat is er aanwezig en hoe dient dit te worden onderhouden?

Vragenlijst

Sanitair, riolering en keuken 8 G.

Van welk jaar dateert de keukenopstelling ongeveer? 2010

Sanitair, riolering en keuken 8 H.

Van welk jaar dateert de inbouwapparatuur ongeveer? 2010

Functioneert alle inbouwapparatuur? Ja

Zo nee, welk inbouwapparaat functioneert niet?

Sanitair, riolering en keuken 8 I.

Heeft u een kokend water kraan? (bijvoorbeeld een Quooker kraan of een soortgelijke kraan) Nee

Zo ja, functioneert deze kraan naar behoren en hoe oud is deze kraan ongeveer?

Diversen 9 A.

Wat is het bouwjaar van de woning? 2010

Diversen 9 B.

Zijn er asbesthoudende materialen in/op de woning/ bijgebouw(en) aanwezig? (bijvoorbeeld asbest zeil, een asbestplaat die onder en/of achter de CV ketel is geplaatst, asbesthoudend isolatiemateriaal om de verwarmingsbuis, asbesthoudend koord bij oude cv-ketels/ gaskachels, asbestgolfplaten e.d.) Nee

Zo ja, welke en waar?

Diversen 9 C.

Blijft er in de woning zeil achter, al dan niet vastgelijmd, dat is aangeschaft tussen 1955 en 1982? Nee

Diversen 9 D.

Is er sprake van loden leidingen in de woning? Nee

Zo ja, waar?

Diversen 9 E.

Is er een Japanse duizendknoop aanwezig in de tuin? (Een Japanse duizendknoop is een exotische plant, welke moeilijk te verwijderen is. De sterke wortelstokken en stengels van de Japanse duizendknoop zijn in staat om schade te veroorzaken aan gebouwen, leidingen en wegen) Nee

Diversen 9 F.

Vragenlijst

Is er in puin/asbest afval in de grond/tuin aanwezig? Nee

Diversen 9 G.

Heeft u elders lekkages gehad? (dus los van het dak/ sanitair/ riolering) Nee

Diversen 9 H.

Is de grond verontreinigd? Nee

Zo ja, is er een onderzoeksrapport? N.v.t

Zo ja, heeft de gemeente/provincie een onderzoeks- of saneringsbevel opgelegd? N.v.t

Diversen 9 I.

Is er een olietank aanwezig of aanwezig geweest? Nee

Zo ja, is deze gesaneerd/verwijderd? N.v.t

Als deze is gesaneerd, waar is de olietank op het perceel gesitueerd?

Is er een Kiwa-certificaat aanwezig? Ja

Diversen 9 J.

Is er sprake van overlast door ongedierte in of (rond)om de woning? (Denk aan muizen, ratten, kakkerlakken, etc.) Nee

Zo ja, waar?

Diversen 9 K.

Is de woning aangetast door houtworm, boktor, ander ongedierte of zwam? Nee

Zo ja, waar?

Zo ja, is deze aantasting al eens behandeld? N.v.t

Zo ja, wanneer?

Zo ja, door welk bedrijf?

Diversen 9 L.

Is er sprake van chlorideschade (betonrot)? (Betonrot komt vooral voor in kruipruimtes van woningen gebouwd tussen 1965 en 1981 die voorzien zijn van betonnen vloerelementen van het merk Kwaaitaal of Manta. Ook andere beton- elementen - bijvoorbeeld balkons - kunnen aangetast zijn) Nee

Zo ja, waar?

Vragenlijst

Diversen 9 M.

Hebben er verbouwingen en/of aanbouwen plaatsgevonden in en/of om de woning? Nee

Zo ja, welke ver-/aankouwingen?

Zo ja, in welk jaartal?

Zo ja, door welk bedrijf zijn deze uitgevoerd?

Diversen 9 N.

Zijn er verbouwingen of uitbreidingen uitgevoerd zonder omgevingsvergunning (voorheen bouwvergunning)? Nee

Zo ja, welke?

Diversen 9 O.

Is er sprake van glasvezel internet? Nee

Diversen 9 P.

Bent u in het bezit van een definitief energieprestatiecertificaat/ energielabel? Nee

Zo ja, welke label?

Vaste lasten 10 A.

Hoeveel betaalde u voor de laatste aanslag onroerendezaakbelasting? 364

Belastingjaar? 2023

Vaste lasten 10 B.

Wat is de WOZ-waarde? 344000

Peiljaar? 2022

Vaste lasten 10 C.

Hoeveel betaalde u voor de laatste aanslag waterschapslasten? 196

Belastingjaar? 2023

Vaste lasten 10 D.

Hoeveel betaalde u voor de laatste aanslag gemeentelijke belastingen? (zoals rioolheffing en afvalstoffenheffing e.d.) 191

Belastingjaar? 2023

Vaste lasten 10 E.

Vragenlijst

Welke voorschotbedragen betaalt u maandelijks aan de nutsbedrijven? Gas:	41
Elektra:	40
Water:	6
Stadsverwarming:	
Anders:	Forensenbelasting
Te weten:	18
Wat is uw jaarverbruik voor gas/ elektriciteit en water? Gas (m ³):	340
Elektriciteit hoog (kWh):	
Elektriciteit laag (kWh):	
Elektriciteit totaal (kWh):	831
Water (m ³):	26
Stadsverwarming (GJ):	Nvt
Anders:	
Met hoeveel bewoners bewoonde u de woning? Aantal:	2
Vaste lasten 10 F.	
Zijn er lease- en/of huurkoopcontracten? (Bijvoorbeeld keuken, kozijnen, cv-ketel, etc.)	Nee
Zo ja, welke?	
Zijn deze contracten overdraagbaar op de koper? Let op! Veel lease- en huurkoopcontracten zijn niet langer overdraagbaar op een koper. Neem hiervoor contact op met de betreffende leverancier.	
Hoe lang lopen de contracten nog en wat is de eventuele afkoopsom? Afkoopsom:	
Duur:	Nvt
Vaste lasten 10 G.	
Als er sprake is van erfpacht of opstalrecht hoe hoog is dan de canon per jaar?	
Heeft u alle canons betaald?	N.v.t
Is de canon afgekocht?	N.v.t
Zo ja, tot wanneer?	
Vaste lasten 10 H.	
Heeft u alle gemeentelijke belastingen die u verschuldigd bent al betaald?	Ja
Zijn er variabele bedragen voor gemeenschappelijke poorten, inritten of terreinen?	Nee

Vragenlijst

Zo ja, hoe hoog en waarvoor?	
Vaste lasten 10 I.	
Heeft u, om in de straat te parkeren, een parkeervergunning nodig?	Nee
Hoeveel parkeervergunningen kunnen er maximaal worden aangevraagd?	Nvt
Wat zijn de kosten voor deze parkeervergunning(en) per jaar?	
Garanties 11 A.	
Zijn er lopende onderhoudscontracten en/of garantieregelingen overdraagbaar aan de koper? (Zoals dakbedekking, cv-installatie, dubbele beglazing, etc.)	Nee
Zo ja, welke?	
Nadere informatie 12 A.	
Overige zaken(Overige zaken die de koper naar uw mening moet weten)	Geen idee.

Waterkenmerken

- Oeverlengte:** Ca. 45 meter oever.
- Aanlegsteiger:** Eigen aanlegoever, steiger en boothelling.
- Vaardiepte:** Vanaf ca. 1,25 meter.
- Vaarverbinding:** Een directe open vaarverbinding zonder bruggen naar het Sneekermeer in 15 tot 20 minuten.
- Vaarroutes:** Vanaf het Sneekermeer is het gehele Friese merengebied bereikbaar (staande mast).
- Overig:** Walbeschoeiing in eigendom.



Wonen in Friesland

Friesland is een prachtige provincie met een eigenzinnig karakter. Van Waddenzee tot Drents-Friese Wold en van Lauwersmeer tot IJsselmeer, tot de rand toe gevuld met onontdekte plekjes en eindeloze luchten. Wonen in Friesland verveelt nooit! Ga er op uit met je eigen of gehuurde boot om een tocht te maken over een van de prachtige meren. Of bezoek de 11-steden met ieder hun eigen karakter en eigen fontein. Tijdens een vrij weekend pak je de veerdienst naar één van de Waddeneilanden en ga op avontuur op deze schitterende plekken midden in de in 2009 tot UNESCO werelderfgoed uitgeroepen Waddenzee.

Skutsjesilen

Een skûtsje is een houten of stalen Friese tjalk gebouwd voor het vervoer van vracht in Friesland. Afhankelijk van het seizoen vervoerden ze mest, aardappelen en andere bulkgoederen. Het skûtsjesilen is pas sinds eind van de jaren '20 bekend in Friesland. Het is een belangrijk stuk Friese folklore en traditie. Aan de wedstrijd mogen 14 schepen meedoen met daarop 14 personen aan bemanning. De skûtsjes vertegenwoordigen alle een dorp of stad. Dit evenement vindt in de zomer plaats en is geweldig om mee te maken.



Uitwellingerga



Uitwellingerga is een dorp in de gemeente Súdwest-Fryslân. Het ligt ten zuidoosten van Sneek, in het verlengde van het tweelingdorp Oppenhuizen. De twee dorpen worden tezamen ook wel Top en Twel genoemd.

Het dorp is als een vaartdorp aan "de Ges" rond het jaar 1000 ontstaan. Ondanks dat het een vaartdorp was, was het dorp vooral gericht op de landbouw. De Ges was belangrijk voor de boeren om over het water hun hooilanden te kunnen bereiken.

Uitwellingerga is een watersportdorp. Het dorp telt meerdere havens, waaronder verschillende jachthavens en een watersportcentrum (appartementenhotel). Daarnaast kent het tweelingdorp diverse gezamenlijke sportverenigingen, waaronder zeilsport, volleybal, tennis, gymnastiek en badminton. Voor het basisonderwijs is het dorp aangewezen op de gezamenlijke basisschool in Oppenhuizen. Alle andere dagelijkse voorzieningen zijn te vinden in de naastgelegen stad Sneek, dat slechts op enkele fietsminuten is gelegen.

Het open vaarwater in het dorp heeft een directe verbinding naar Sneekermeer, waardoor alle Friese meren uitstekend bereikbaar zijn.



Wist je dat...

- Uitwellingerga telt 425 inwoners (2021)
- vroeger was het dorp alleen via het water bereikbaar
- de huidige kerk van het dorp is de Hermeskerk en deze dateert uit 1690

Onze experts

Waarom je (droom-)woning bij Wonen aan water Makelaars in goede handen is?

We leggen het graag uit.

1. Wij hebben een passie voor water.

Als watersportliefhebbers kennen wij alle Friese wateren als onze broekzak en weten we wat deze betekenen voor de huizen die hieraan liggen. Wij zien de toegevoegde waarde van aanlegsteigers en bijzondere vaarroutes van een woning.

2. Wij verkopen (vakantie-)huizen door heel Friesland.

Hoewel ons kantoren in de Friese steden Sneek en Leeuwarden te vinden zijn, verkopen wij huizen door heel Friesland. Je kunt bij ons terecht voor elke woning aan het water. Ook als je een recreatiewoning zoekt!

3. Op de kaart in binnen- én buitenland.

Steeds meer mensen zien, ook buiten de randstad, de schoonheid van het Friese vaarwater. Wij beschikken over een uitgebreide internationale database en brengen jouw woning onder de aandacht bij potentiële kopers in binnen- én buitenland.

4. Je kunt ons gewoon een WhatsAppje sturen

Betrokkenheid is onze prioriteit. Daarom houden we je altijd persoonlijk op de hoogte over alle ontwikkelingen: van begin tot eind. Dit betekent ook dat je ons altijd een berichtje kunt sturen als je vragen hebt. Geen lange lijntjes, maar één-op-één contact.

5. Wij zijn altijd realistisch. We zijn te allen tijde eerlijk en realistisch. De ene woning is de andere namelijk niet. Wij beloven geen gouden bergen, maar vliegen ieder traject met dezelfde Friese nuchterheid aan.



Theo Groen

NVM Makelaar / Taxateur



Anne Stenekes

NVM Makelaar / Taxateur



Aagje v.d. Veldt-Volberda

Directiesecretaresse



Klaske Bosma-Buwalda

Officemanager



Wendel van der Zee

Medewerker binnendienst

Ook snel de waarde van jouw woning weten?

Vraag dan vrijblijvend een **gratis** waarde-bepaling aan!



ZIEN WE ELKAAR SNEL?



Wonen aan water Makelaars

Oud Kerkhof 4 , 8601 EE Sneek

0566 652 402 | info@wonenaanwater.nl



vastgoedcert
gecertificeerd



WONENAANWATER.NL